



Nombre del alumno: Diana Paola Sánchez García

Nombre del profesor: María Cecilia Zamorano Rodríguez

Nombre del trabajo: Mapa conceptual



Materia: Enfermería Médico-quirúrgica II

Grado y grupo: 6-A

Comitan De Dominguez Chiapas a 10 de junio de 2023.

# Cuidados a pacientes con alteraciones urológicas y renales

## Trastorno renal

¿Qué es?

Se refiere a cualquier enfermedad de los riñones

Sus ejemplos son

- Insuficiencia renal crónica
- Cáncer
- Cálculos renales
- Nefropatía diabética
- Glomerulonefritis
- Enf. renal poliquística
- Pelonefritis



Sus síntomas son:

- Dolor agudo de espalda
- Presencia sangre
- Dolor al orinar
- Incapacidad para controlar la micción

- Toma muestras de orina / sangre
- Ases genitales
- Vías venosas periféricas
- Administración de medicamentos
- Cambios de coma
- Atención generalizada
- Orientación psicológica
- Instrucciones sobre higiene / autocuidados

Sus cuidados son

- Infección vías urinarias
- Cálculos renales,
- Control de vejiga
- Hipertensión prostática

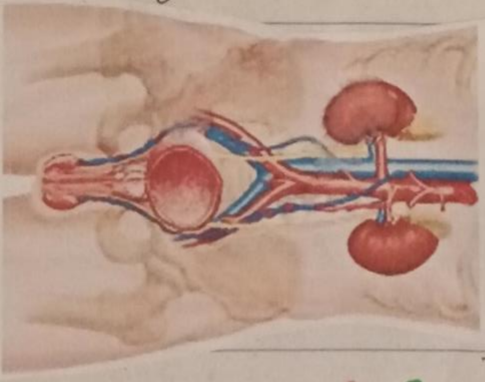

## Trastorno urológico

¿Qué es?

Enfermedades de riñones y vías urinarias

Incluye:

- Riñones, uretero, vejiga, uretra, órganos reproductores masculinos (testículos, epidídimo, con ducto deferente, vesículas seminales, próstata y pene)

Ejemplos de estos son

# BIBLIOGRAFÍA

- UDS. (10 de junio de 2023). Plataforma Educativa UDS. Obtenido de Plataforma Educativa UDS:  
<https://plataformaeducativauds.com.mx/assets/docs/libro/LEN/d65c8ffe772a67f83d3673f118bfd4f0-LC-LEN506%20ENFERMERIA%20MEDICO%20QUIRURGICA.pdf>