



Nombre de la alumna: MEYLIN DEL ROCIO
VELAZQUEZ RODRIGUEZ.

Docente: MARIA JOSE HERNANDEZ MENDEZ.

Actividad: DIAPOSITIVAS

Materia: ENFERMERIA
GERONTOGERIATRICA.

Cuatrimestre: 6TO

Grupo: A.

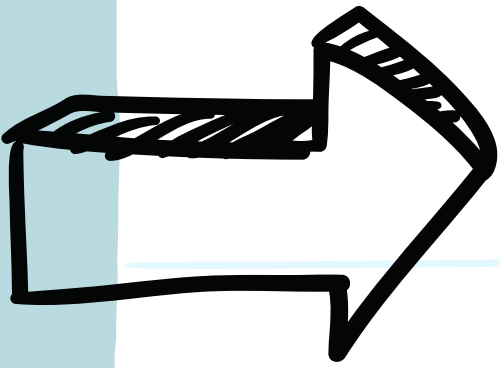
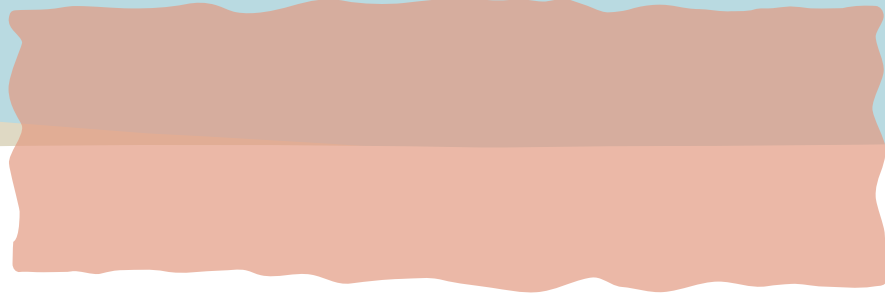

ALZHEIMER.



INTRODUCCION.

La enfermedad de Alzheimer es la forma más común de demencia, es una enfermedad neurodegenerativa muy prevalente en el adulto mayor, que condiciona su calidad de vida y la de su núcleo familiar.

Enfermedad que va relacionado por el aumento del envejecimiento, es progresiva y en un principio sus síntomas pasan desapercibidos.

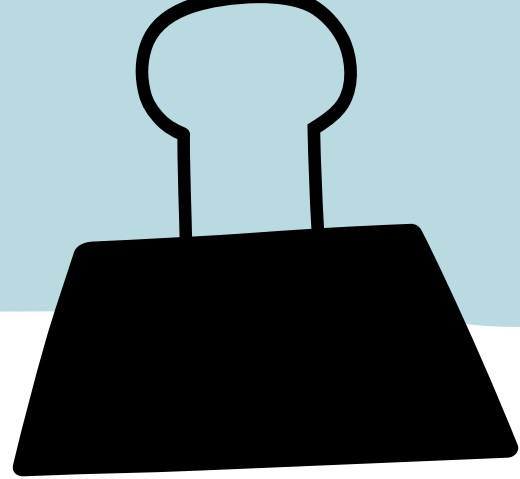

→ Causa problemas con la memoria, el pensamiento y el comportamiento.



→ Cabe destacar que en esta enfermedad no existe cura y finalmente la enfermedad progresa inevitablemente en todos los pacientes.

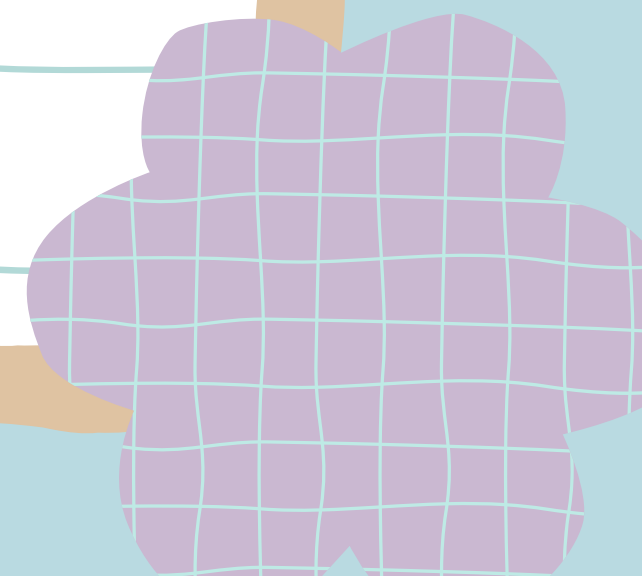

SINTOMAS.

PERDIDA DE MEMORIA QUE AFECTA LA VIDA COTIDIANA:

- Olvidar fechas importantes o cosas que acaba de aprender.
- hacer la misma pregunta una y otra vez.
- depender de gran medida de notas, tecnología.

CAMBIO EN LA CAPACIDAD PARA COMPLETA TAREAS HABITUALES:

- dificultades para hacer las cosas que solía hacer.
- terminar una tarea rutinaria.



CONFUSION SOBRE EL TIEMPO O EL EPACIO:

- peder la nocion del tiempo, fecha, dia.
- olvidar donde se encuentra y como llego alli.

PROBLEMAS CON LA VISION O COMPRENSION VISUAL:

- problema para comprender lo que se lee.
- problemas para identificar colores, calcular distancias.

PROBLEMAS CON LAS PALABRAS:

- repetir partes de una converzacion.
- prblemas con el vocabulario.

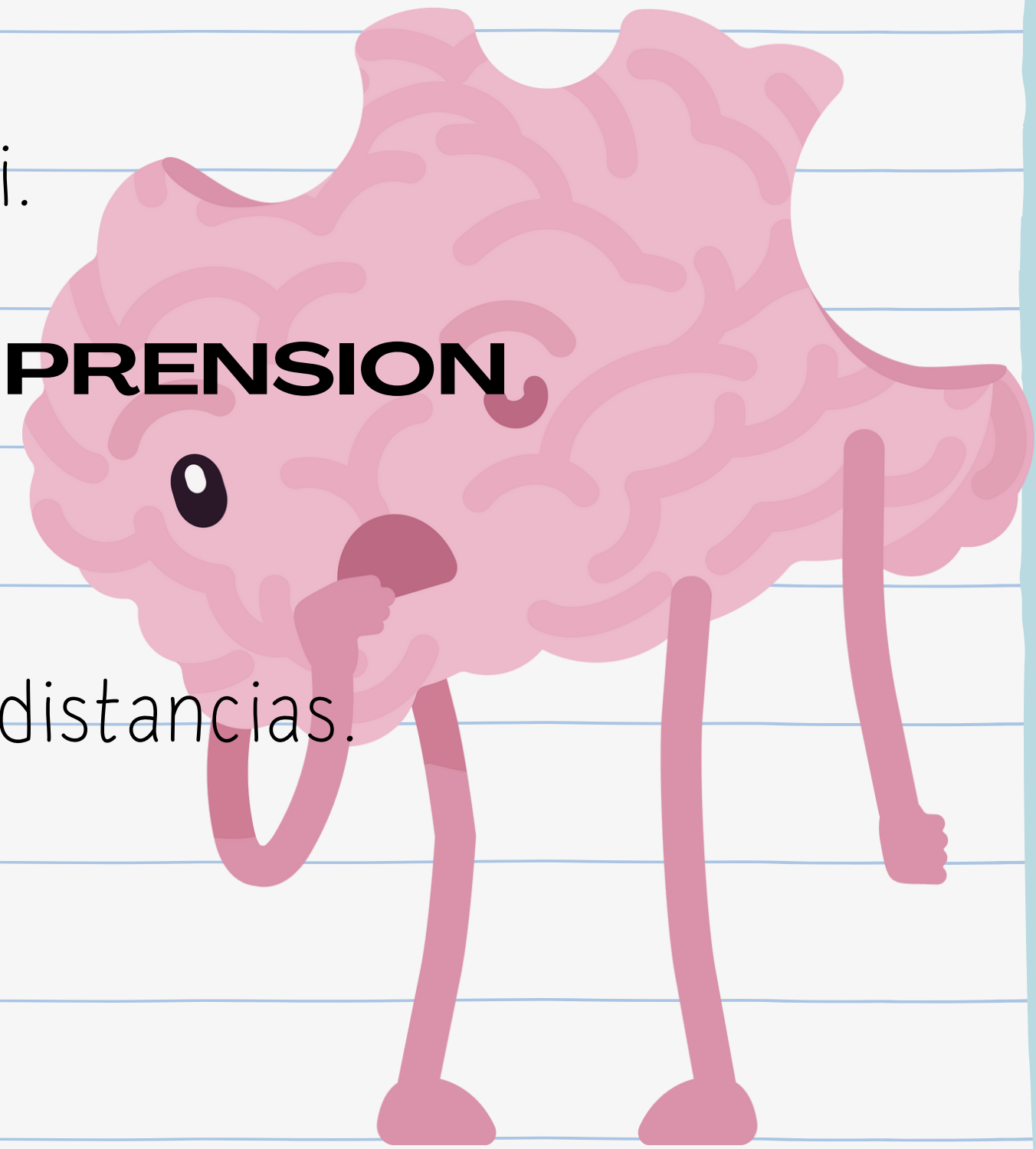

EXTRAVIAR COSAS:

- perder cosas a menudo.
- acusar a otros de robas.
- colocar cosas en lugares inusuales.

CAMBIOS DEL ESTADO DE ANIMO Y LA PERSONALIDAD:

- confundido, sospechoso, molesto, temeroso, ansioso,

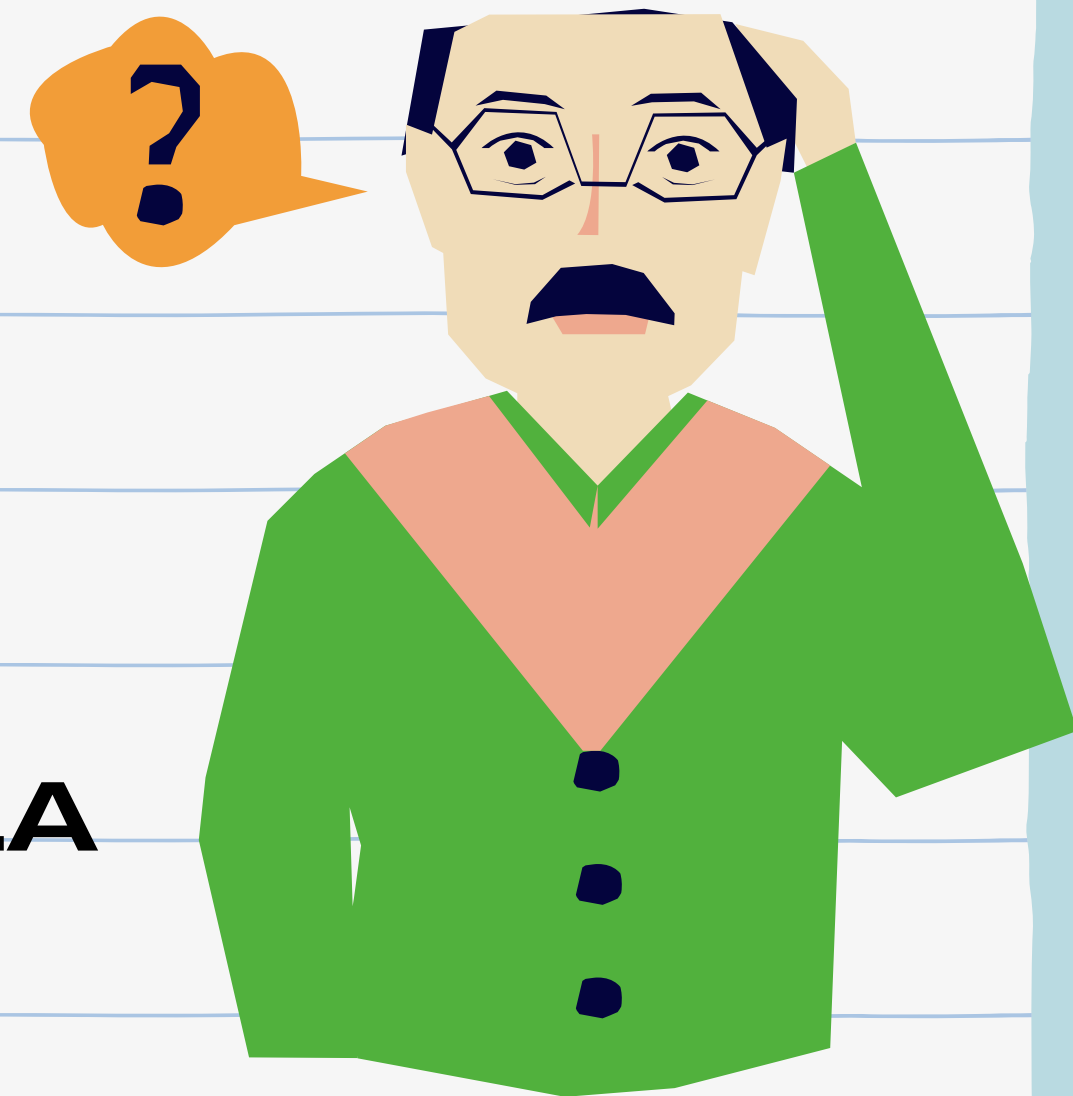

CAUSAS.

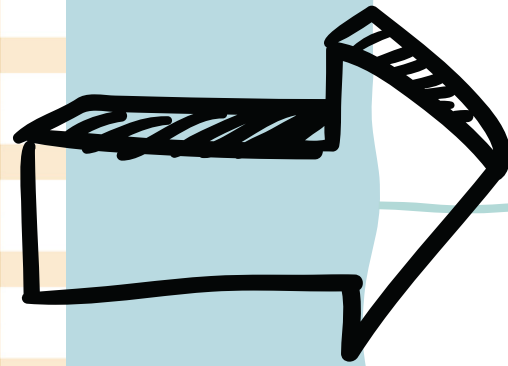

la enfermedad se desarrolla cuando crecen en el cerebro grupos de proteínas anormales.

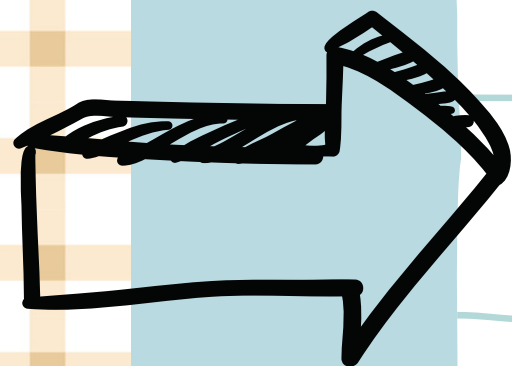

este crecimiento comienza con muchos pequeños cambios en el cerebro, en general comienza mucho antes que se note cualquier sintoma.





FACTORES DE RIESGO.



- **Edad:**

Cuanto mayor sea, mayor es el riesgo de desarrollar Alzheimer. Después de los 65 años.

- **genética y antecedentes.**

es más probable presentarlo si tiene antecedentes familiares, ciertos genes de ADN pueden aumentar el riesgo.

- **factores ambientales/estilo de vida.**

DIAGNOSTICO.



- **salud actual e historial medico.**
- **rutina diaria y cambio en su comportamiento.**
- **imagenologia cerebral.**
- **memoria, resolucion, atencin y habilidades del lenguaje.**

TRATAMIENTO.

no existe tratamiento y/o cura como tal para el alzheimer, pero puede cocentrarse en:

- Abordar los cambios de comportamiento como la depresión y agresión.
-
- Ayudar a aliviar otros síntomas como problemas para dormir.
-
- Inhibidores de la colinesterasa, para tratar etapas tempranas o mederadas de la demencia

PREVENCIÓN!!

- **VIDA SALUDABLE Y MANTENER EL CEREBRO ACTIVO PUEDE AYUDAR A REDUCIR EL RIESGO O RETRASAR SU APARICIÓN.**
- **LLEVAR UNA DIETA SALUDABLE.**
- **REDUCIR CONSUMO DE ALCOHOL, NO FUMAR.**
- **MANTENERSE FÍSICO Y EMOCIONALMENTE.**



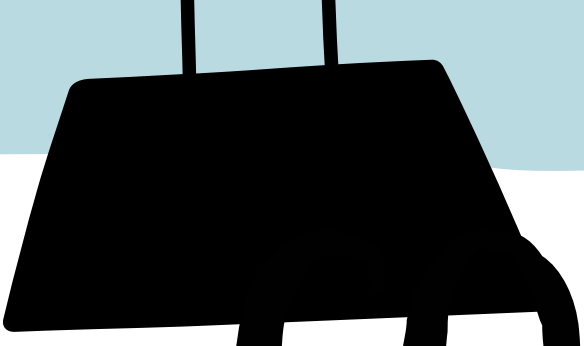

CONCLUSION!!!

con el tema ya visto puedo llegar a la conclusión de que la enfermedad de Alzheimer afecta de forma significativa a quien la padece trayendo repercusiones en toda su vida, especialmente disminuyendo los vínculos y las relaciones familiares.



BIBLIOGRAFIA.

<https://medlineplus.gov/spanish/alzheimersdisease.html>.

<https://www.alz.org/alzheimer-demencia/que-es-la-enfermedad-de-alzheimer>.