



Mi Universidad

Infografía

Nombre del Alumno: Adamari Zúñiga Villatoro

Nombre del tema: Asma

Parcial: 2

Nombre de la Materia: Enfermería gerontogeriatrica

Nombre del profesor: María José Hernández Méndez

Nombre de la Licenciatura: Enfermería

Cuatrimestre: 6

Bronquiolos normales

Bronquiolo asmático

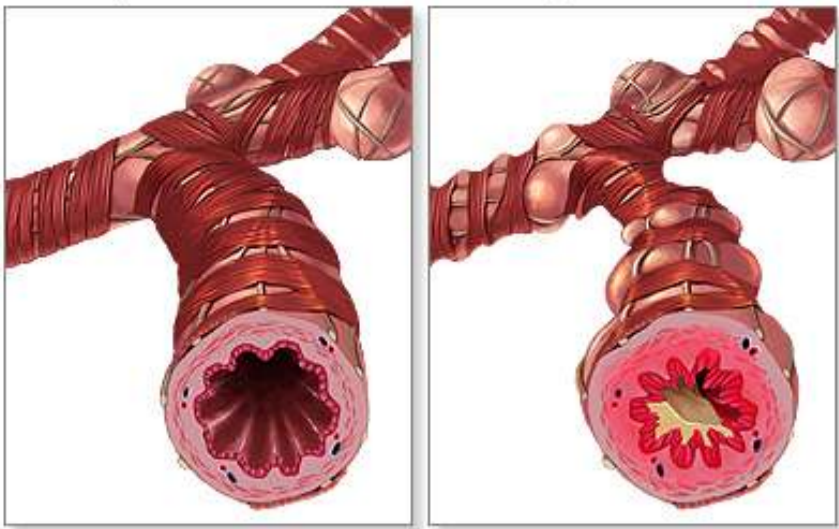

ASMA

Es una enfermedad que provoca que las vías respiratorias se hinchen y se estrechen. Esto hace que se presenten sibilancias, dificultad para respirar, opresión en el pecho y tos.

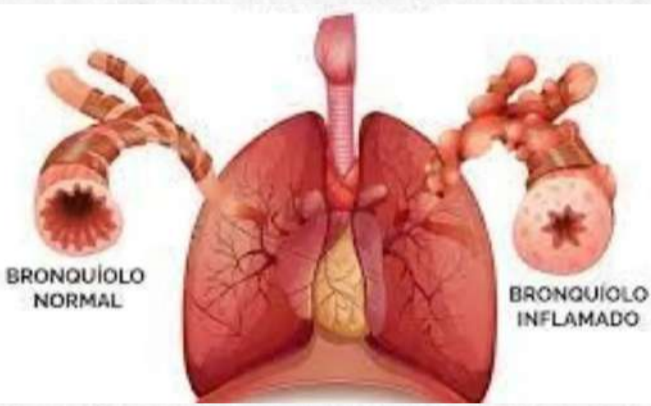

Enfermedad inflamatoria crónica de la vía aérea, caracterizada por inflamación, hiperactividad bronquial que lleva a episodios recurrentes de sibilancias y broncoespasmo.

Se manifiesta por tos, disnea, opresión torácica, sibilancias, asociado a limitación variable del flujo aéreo.



ETIOLOGIA:

- Tabaquismo pasivo/activo.
- Infecciones de la vía aérea superior.
- Ejercicio.
- Cambios climáticos.

- Sensibilización ocupacional.
- Reflujo gastroesofágico.
- Inflamación bronquial.
- Hiperreactividad de la vía aérea.



ASMA

Es una enfermedad que provoca que las vías respiratorias se hinchen y se estrechen. Esto hace que se presenten sibilancias, dificultad para respirar, opresión en el pecho y tos.



TRATAMIENTO:
Esteroides inhalados,
esteroides vía oral,
Antileucotrienos, β 2
agonistas de Acción
Prolongada, Cromonas.

Teofilinas de Acción
Prolongada, Inmunoterapia
específica Combinación de
glucocorticoide inhalado y
un broncodilatador
agonista B2 de acción
prolongada.



PREVENCION:

- Dejar de fumar.
- Controlar exposiciones ocupacionales.
- Evitar exposición a contaminantes, irritantes y alérgenos.

"Cuando eres enfermera
sabes que cada día
cambiaras una vida o
una vida cambiara la
tuya".



Bibliografía

UDS. (s.f.). Recuperado el 04 de JUNIO de 2023, de

<https://plataformaeducativauds.com.mx/assets/docs/libro/LEN/4c2c62>

7e6c2b1011a753c24f2e679119-LC-

LEN602%20ENFERMERIA%20GERONTOGERIATRICA.pdf