



**Nombre del Alumno: Yaneth Beatriz Álvarez Santiz.**

**Nombre del tema: EPOC**

**Parcial: 2do.**

**Nombre de la Materia: Enfermería gerontología**

**Nombre del profesor: Lic. Maria Jose Hernandez Mendez**

**Nombre de la Licenciatura: Enfermería**

**Cuatrimestre: 6to.**

**Lugar y fecha: plan de Ayala, 07 de marzo del 2023**

# EPOC (enfermedad pulmonar obstructiva crónica)

## Definición

Es una enfermedad crónica degenerativa, caracterizada por enfisema y bronquitis crónica que conduce al desarrollo de la obstrucción de las vías respiratorias.

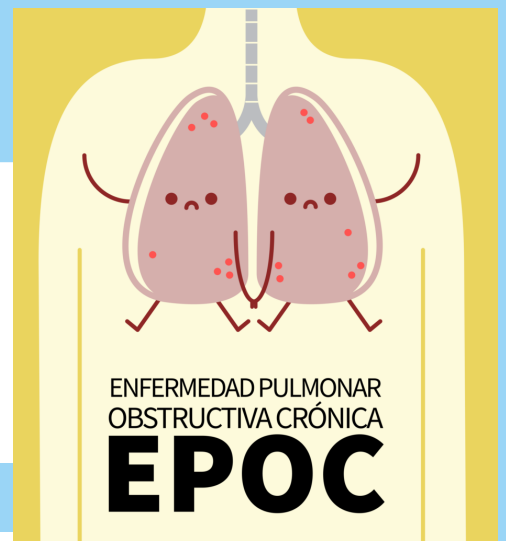

## Causas

- Tabaco: Ya que contiene nicotina, que al consumirlo se deposita en el pulmón y llega al cerebro, causando inflamación e intoxicación.
- Factores genéticos
- Factor ambiental: Causada por la quema de materia orgánica ya que al inhalar el humo daña los pulmones.

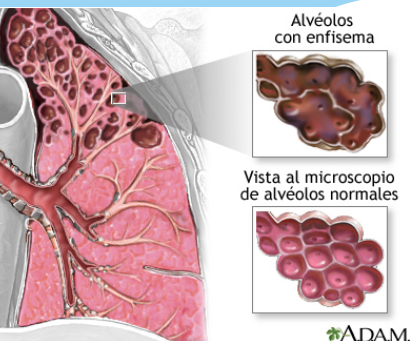

## Patología que desencadena

- Encefalitis: caracterizado por los espacios aéreos distales patológicamente agrandados.
- Bronquitis: enfermedad que inflama el recubrimiento de los bronquios, que son los encargados del intercambio de gases.

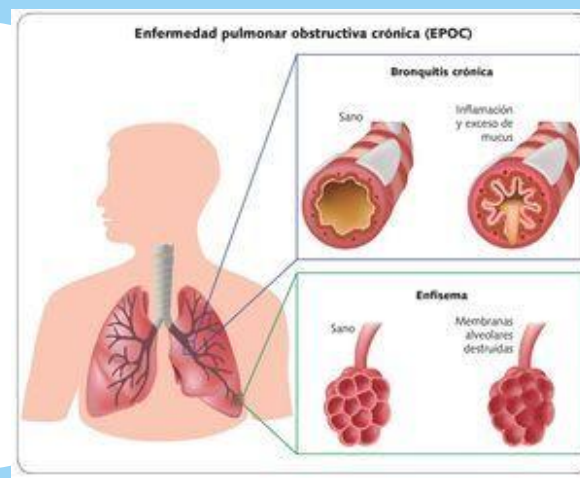

Pulmón Normal

Pulmón con EPOC



## Síntomas

Disnea, tos, producción de esputo, opresión torácica, sibilancias y congestión del pecho

## Prevención

- Dejar de fumar
- Evitar la contaminación ambiental, gases químicos, polvo humo.



## Tratamiento

- Los fármacos reducen los síntomas, la frecuencia y la gravedad de las exacerbaciones, broncodilatadores y esteroides.
- Terapias (oxigenoterapia).
- Dejar de fumar.
- Ejercicio físico.
- Reanimación pulmonar.



## Bibliografía

Luna, M. M. (s.f.). un203.pdf. Obtenido de file:///D:/5%20cuatri/un203f.pdf

