



Nombre del alumno: Diana Paola Sánchez García

Nombre del profesor: Maria Jose Hernandez Mendez

Nombre del trabajo: Presentación de power point

Materia: Enfermería gerontogeriatrica

Grado y grupo: 6-A

Comitan De Dominguez Chiapas a 28 de julio de 2023.

ALZHEIMER

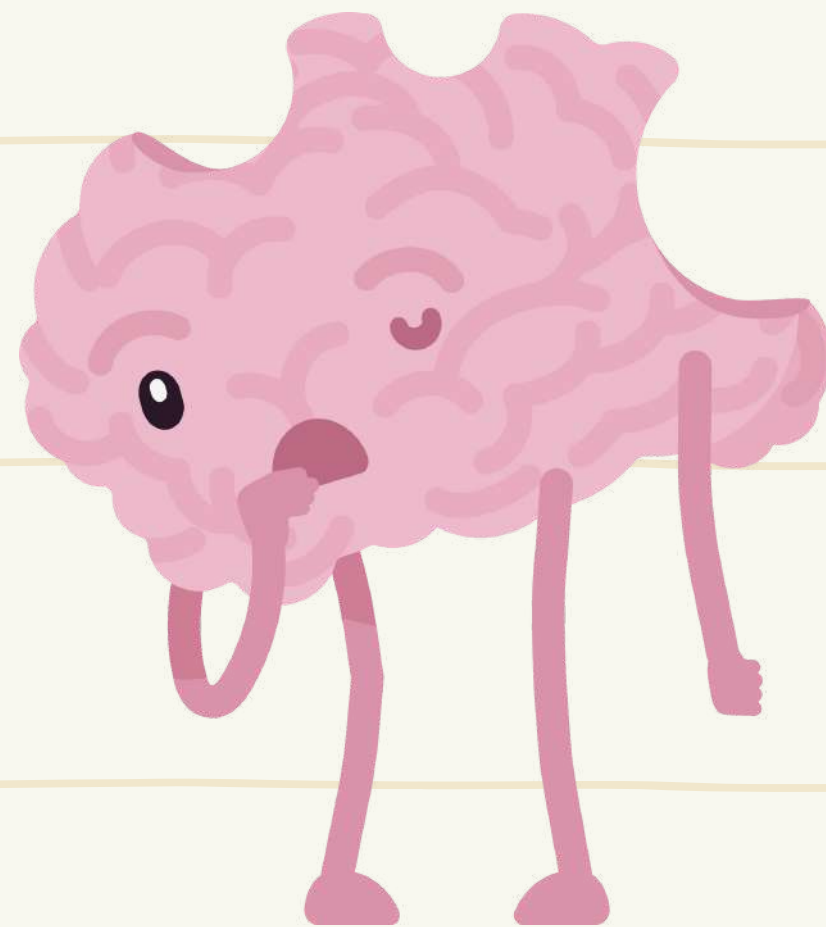

ALUMNO: DIANA PAOLA SANCHEZ GARCIA
6TO A



INTRODUCCIÓN

¿QUÉ ES?

Es la forma más común de demencia en las personas mayores.

Es un trastorno cerebral que afecta la capacidad de llevar a cabo actividades diarias

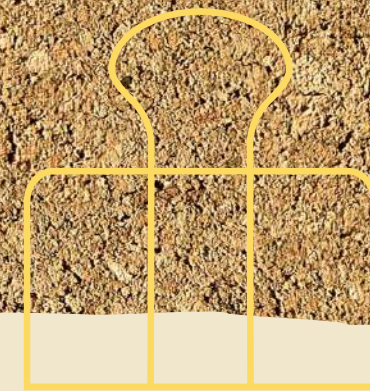
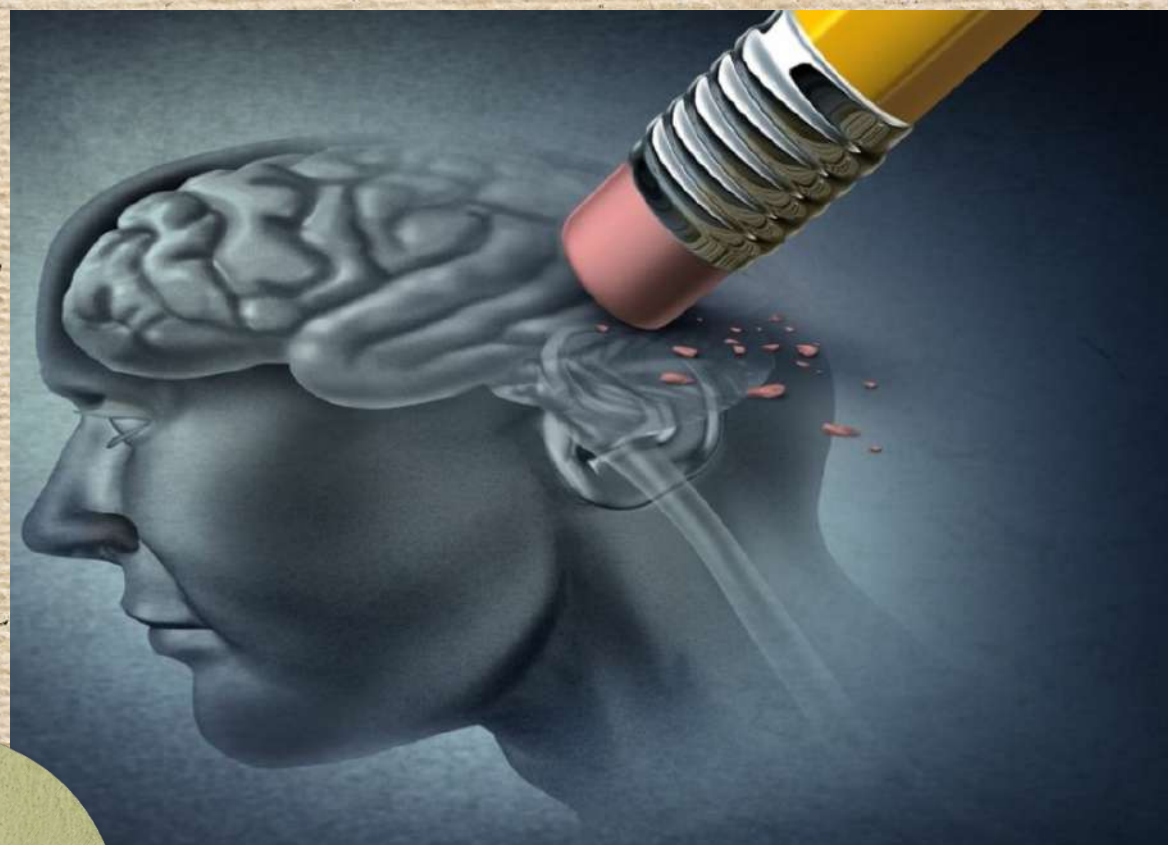

Comienza lenta y progresivamente.
Primero afecta las partes del cerebro que controlan:

- Pensamiento
- Memoria
- Lenguaje

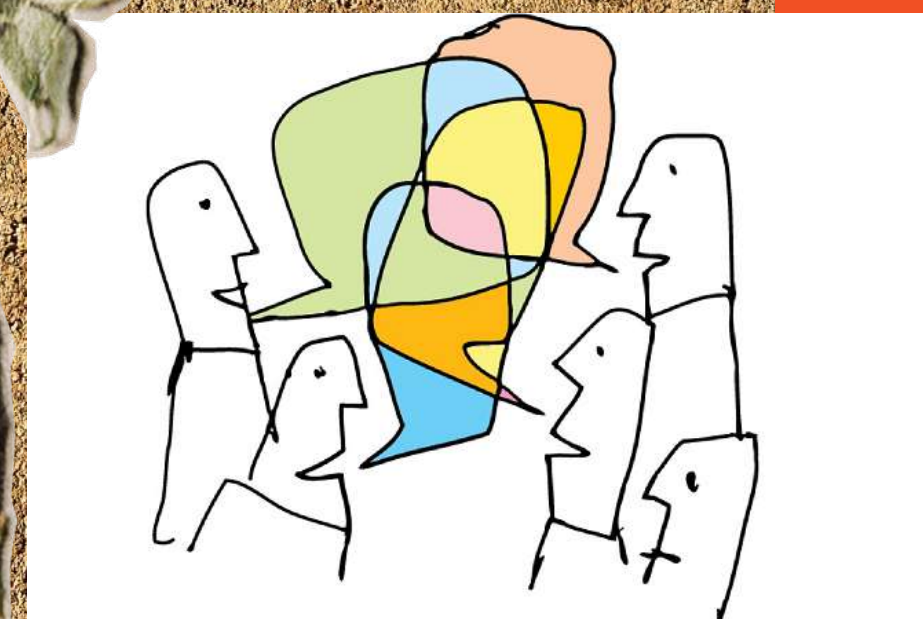



Con el tiempo va empeorando:

- No reconoce a sus familiares
- Tiene dificultad para hablar, leer y escribir
- Se olvida de su higiene personal

Más adelante pueden volverse:

- Ansiosos
- Agresivos
- Deambulantes
- Y finalmente necesitan..... cuidados totales





SINTOMAS

- **Perdida de memoria que afecta la vida cotidiana**
 - Olvidar fechas importantes
 - Cosas que acaba de aprender
 - Realizan la misma pregunta repetitivamente
 - dependen de notas para recordar cosas



- **Cambios en la capacidad de seguir plan o resolver un problema**

- Dificultad para concentrarse en un problema
- Dificultad para seguir un plan
- Dificultad para realizar seguimientos o tareas programadas

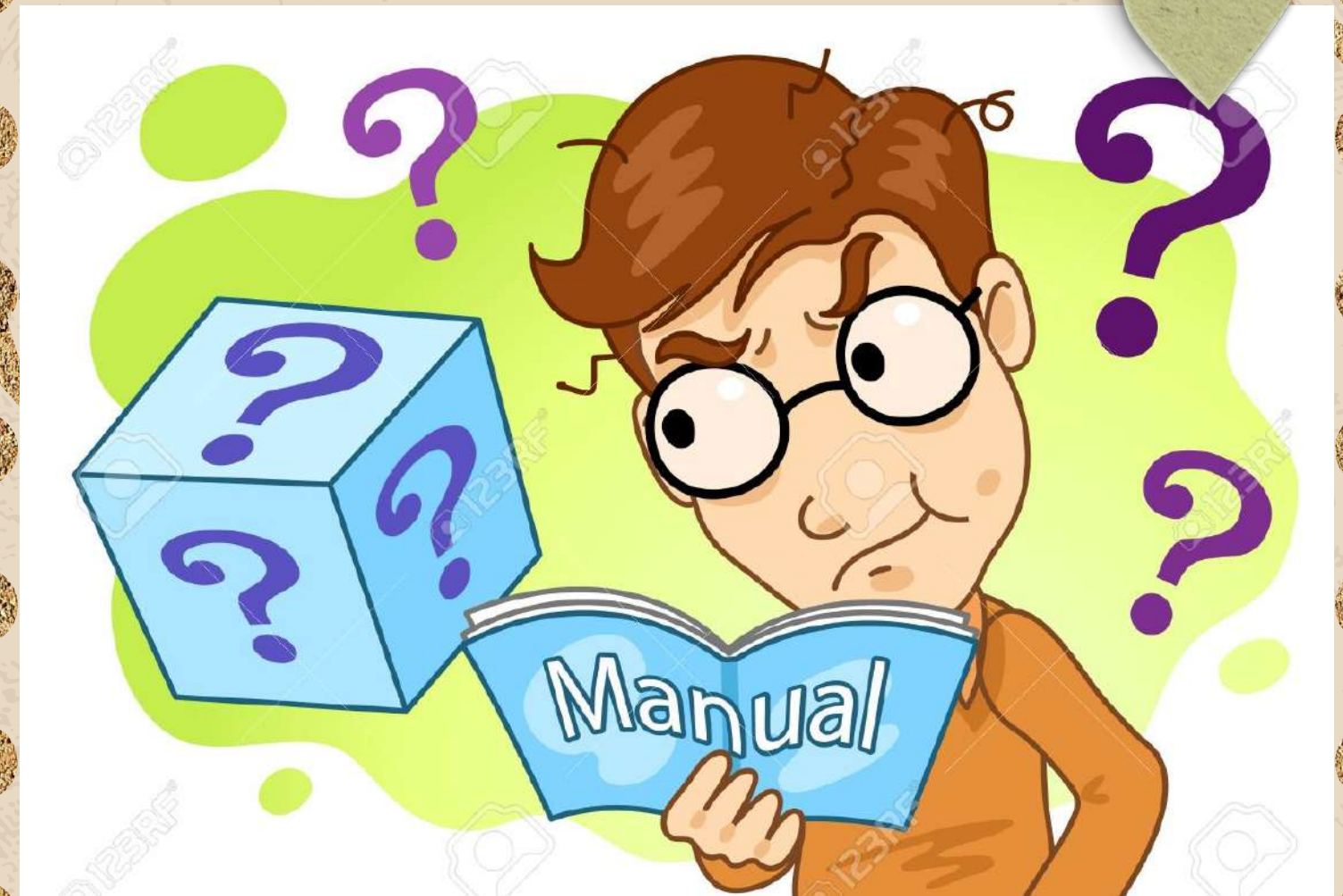

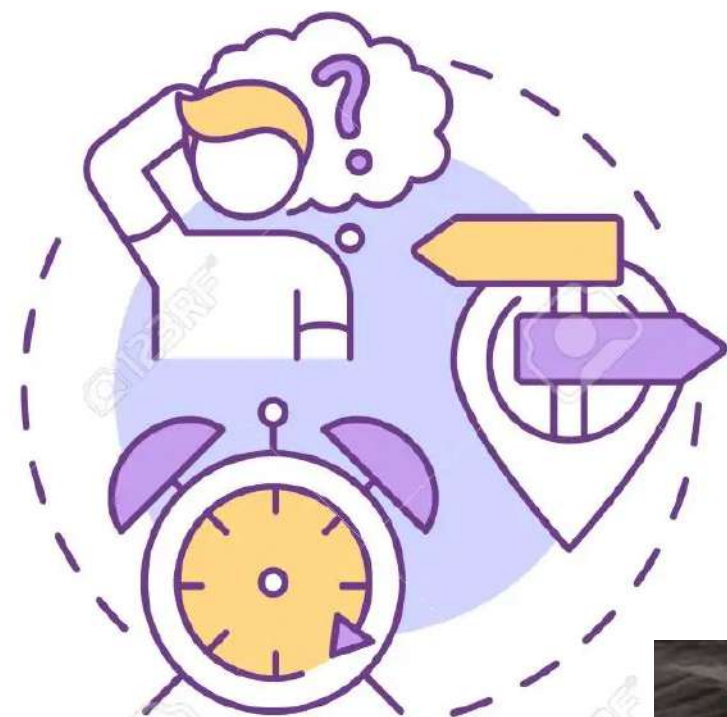

**Time&Space
Disorientation**



Confusión sobre el tiempo-espacio

- Perder noción tiempo transcurrido
- Fecha o día de la semana
- Olvidar donde se encuentra y como llego ahí



- **Problemas con la visión o comprensión de la información visual**
- Problemas para comprender lo que se lee
- Identificar colores
- Calcular distancias
- Confusión de lo que se ve.

- **Extraviar cosas**

- Colocar cosas en lugares inusuales
- Perder cosas a menudo

- **Cambios en el estado de animo**

- Confundido
- Sospechoso, molesto, deprimido/temeroso, ansioso



CAUSAS

Perder Se desarrolla cuando crecen 2 proteínas anormales:

- Proteína β -Amiloide
- Proteína Tau



FX DE RIESGO

- EDAD
- GENETICA Y ANTECEDENTES FAMILIARES
- FX AMBIENTALES/ESTILO DE VIDA

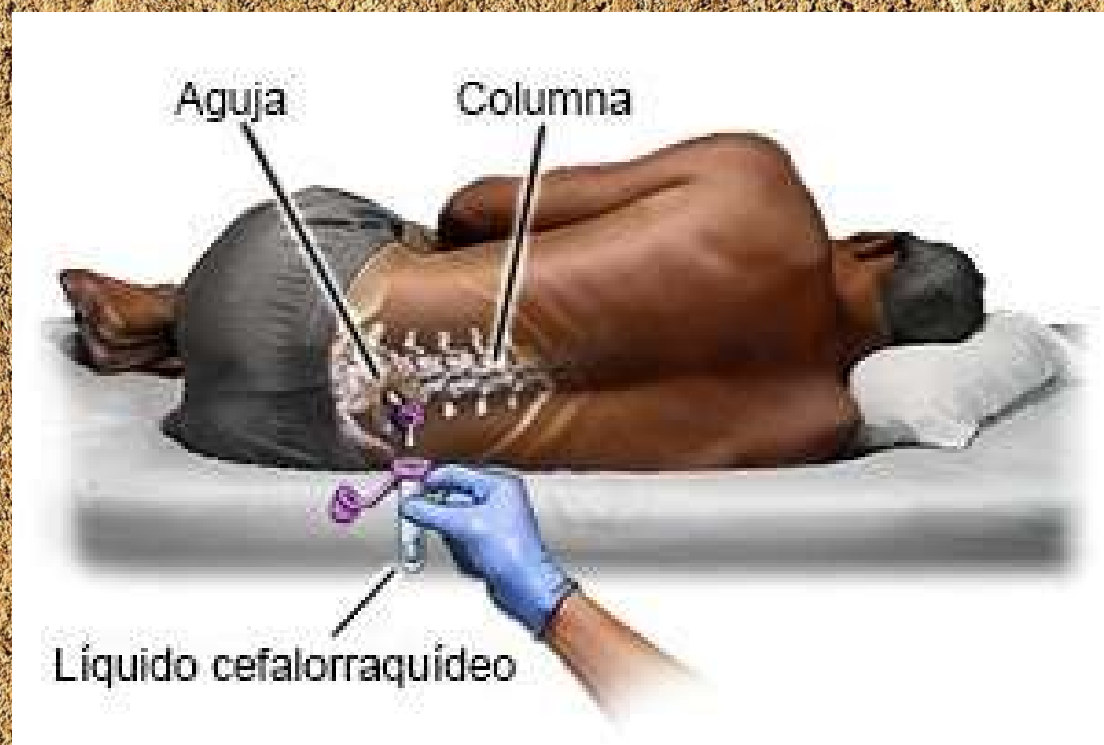

DIAGNOSTICO

- PUNCIÓN LUMBAR
- PET (tomografía por emisión pesihones)



PREVENCIÓN

- Vida saludable
- Mantener el cerebro activo
- No fumar ni tomar

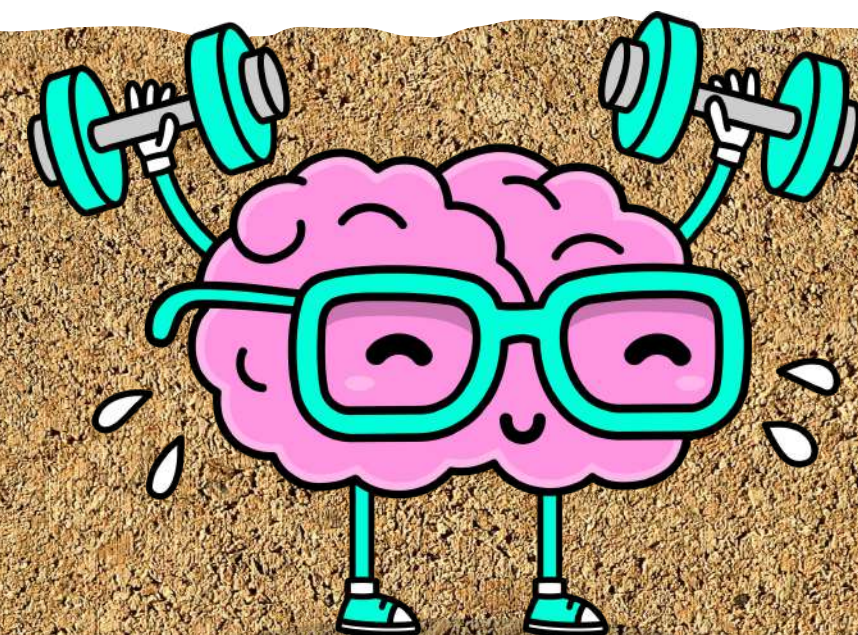

TRATAMIENTO

- Disminuir pérdida de memoria y problemas para dormir
- Abordar cambios de comportamiento (depresión o agresión)
- **DONEPEZIL**

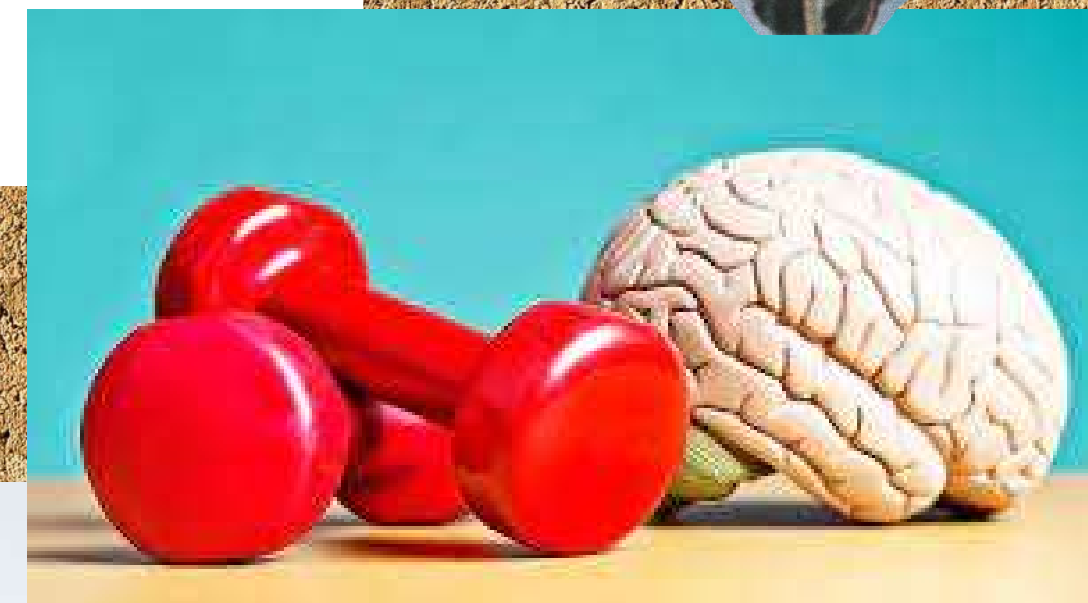

🔍 INTERVENCIONES DE ENFERMERIA ✕

- **Proporcionar ambiente coherente y rutinario.**
- **Orientar al paciente más de una vez en cada encuentro.**
- **Permitir al paciente comportamientos habituales.**
- **Evitar agitación e intranquilidad.**
- **Colocar etiquetas con nombre de objetos, habitaciones, album de fotos para recordar el pasado.**



🔍 INTERVENCIONES DE ENFERMERIA ✕

- Valorar conducta no verbal, expresión facial, lenguaje corporal, postura y gestos.
- Identificar conductas ajenas a el.
- Estimular al paciente a describir historias y situaciones pasadas
- Explicar actividades usando.
- palabras cortas y concisas.



CONCLUSIÓN

La patología de ALZHEIMER es una de las enfermedades más difíciles de afrontar pues no es fácil ver como un ser querido nos olvida, cambia toda su forma de ser y todas las historias y su vida la olvida además que para sus familiares es más difícil de cuidar pues se vuelve una persona completamente dependiente del cuidador.

¡GRACIAS POR TU
ATENCIÓN!



BIBLIOGRAFÍA

UDS. (28 de julio de 2023). Plataforma Educativa UDS. Obtenido de Plataforma Educativa UDS:
<https://plataformaeducativauds.com.mx/assets/docs/libro/LEN/4c2c627e6c2b1011a753c24f2e679119-LC-LEN602%20ENFERMERIA%20GERONTOGERIATRICA.pdf>