



Mi Universidad

Presentación

Nombre del Alumno: Adamari Zúñiga Villatoro

Nombre del tema: Alzheimer

Parcial: 4

Nombre de la Materia: Enfermería geronto – geriátrica

Nombre del profesor: María José Hernández Méndez

Nombre de la Licenciatura: Enfermería

Cuatrimestre: 6



ALZHEIMER

EN EL PACIENTE

adulto mayor

Introducción

La enfermedad de Alzheimer es la forma más común de demencia entre las personas mayores. La demencia es un trastorno cerebral que afecta gravemente la capacidad de una persona de llevar a cabo sus actividades diarias.

El Alzheimer comienza lentamente. Primero afecta las partes del cerebro que controlan el pensamiento, la memoria y el lenguaje.

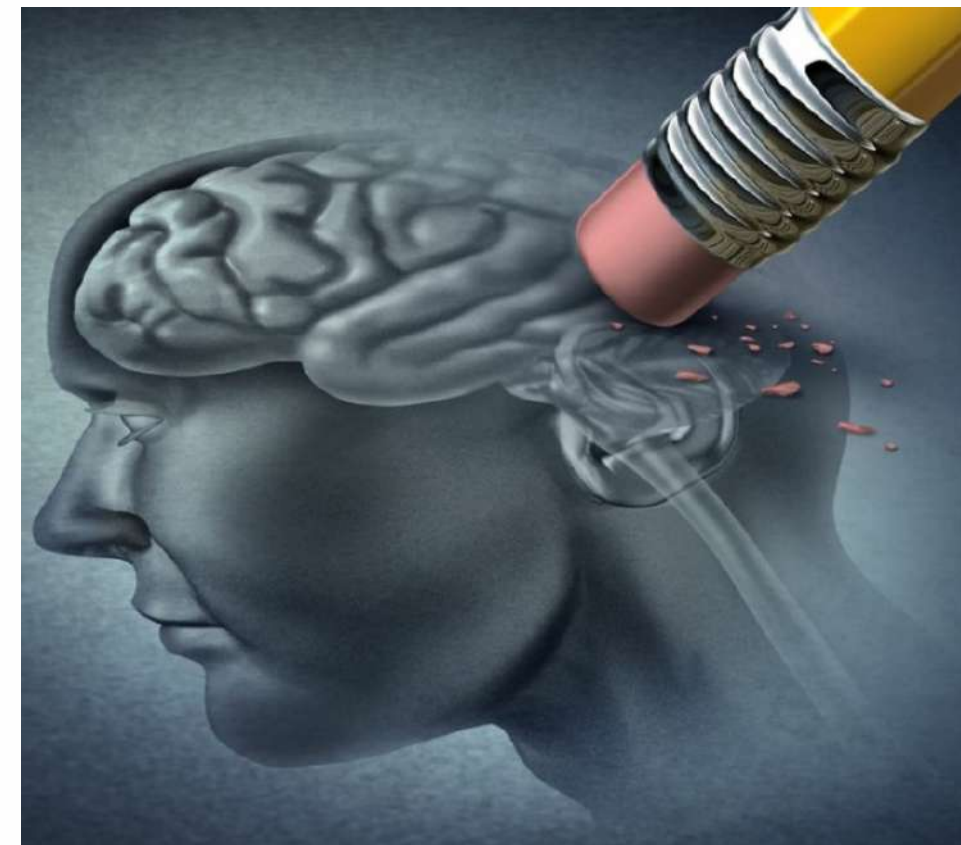

¿Que es?

El Alzheimer es la forma mas común de demencia entre las personas mayores. que consiste en el deterioro de la memoria, afectando el autocuidado.



Síntomas

- **Perdida de memoria que afecta la vida cotidiana.**
- **Cambios en la capacidad para completar tareas habituales.**
- **Confusión sobre el tiempo y espacio.**
- **Problemas con la visión o la comprensión visual.**
- **Problemas con las palabras.**
- **Extraviar cosas.**
- **Falta de criterio.**

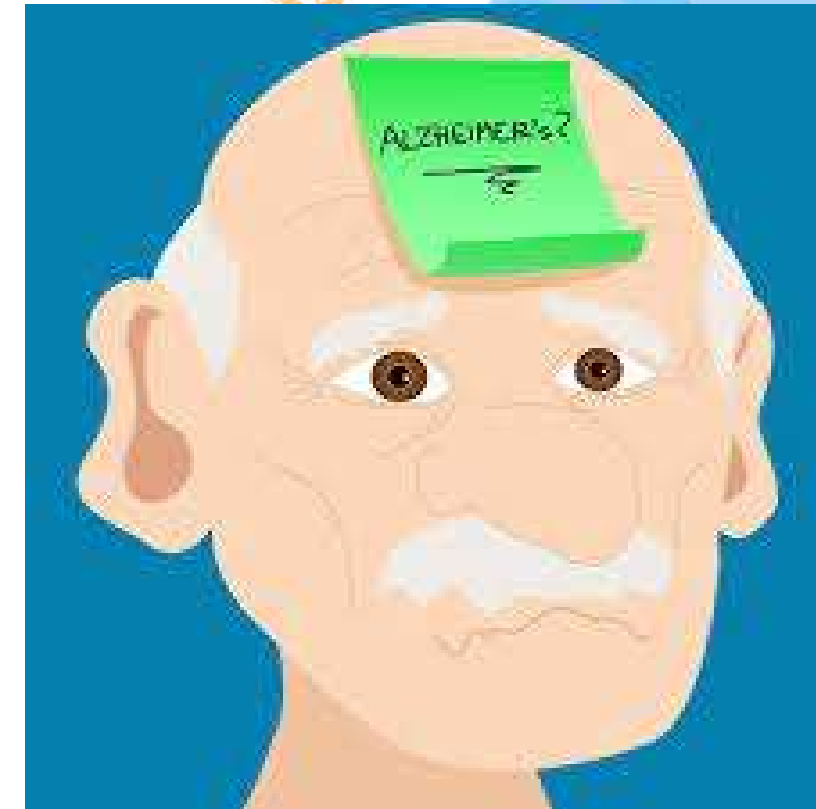



FASES

Enfermedad de Alzheimer leve:

Los problemas pueden incluir deambular y perderse, dificultad para manejar el dinero y pagar las facturas, repetir preguntas, demorar más tiempo para completar las tareas diarias normales, y sufrir cambios en la personalidad y el comportamiento. Por lo general, la enfermedad se diagnostica en esta etapa.



FASES

Enfermedad de Alzheimer moderada:

En esta etapa, se produce daño en las áreas del cerebro que controlan el lenguaje, el razonamiento, el pensamiento consciente y el procesamiento sensorial, como la habilidad para detectar correctamente los sonidos y los olores.



FASES

Enfermedad de Alzheimer grave:

Las personas en la etapa grave de la enfermedad no pueden comunicarse y dependen por completo de otros para su cuidado. En esta etapa avanzada, es posible que la persona pase en cama la mayor parte o todo el tiempo mientras el cuerpo se va deteriorando.

CAUSAS

Una teoría es que la enfermedad se desarrolla cuando crecen en el cerebro grupos de proteínas anormales. Este crecimiento comienza con muchos pequeños cambios en el cerebro, con el tiempo estos cambios se acumulan. Finalmente, las células cerebrales se dañan y mueren.

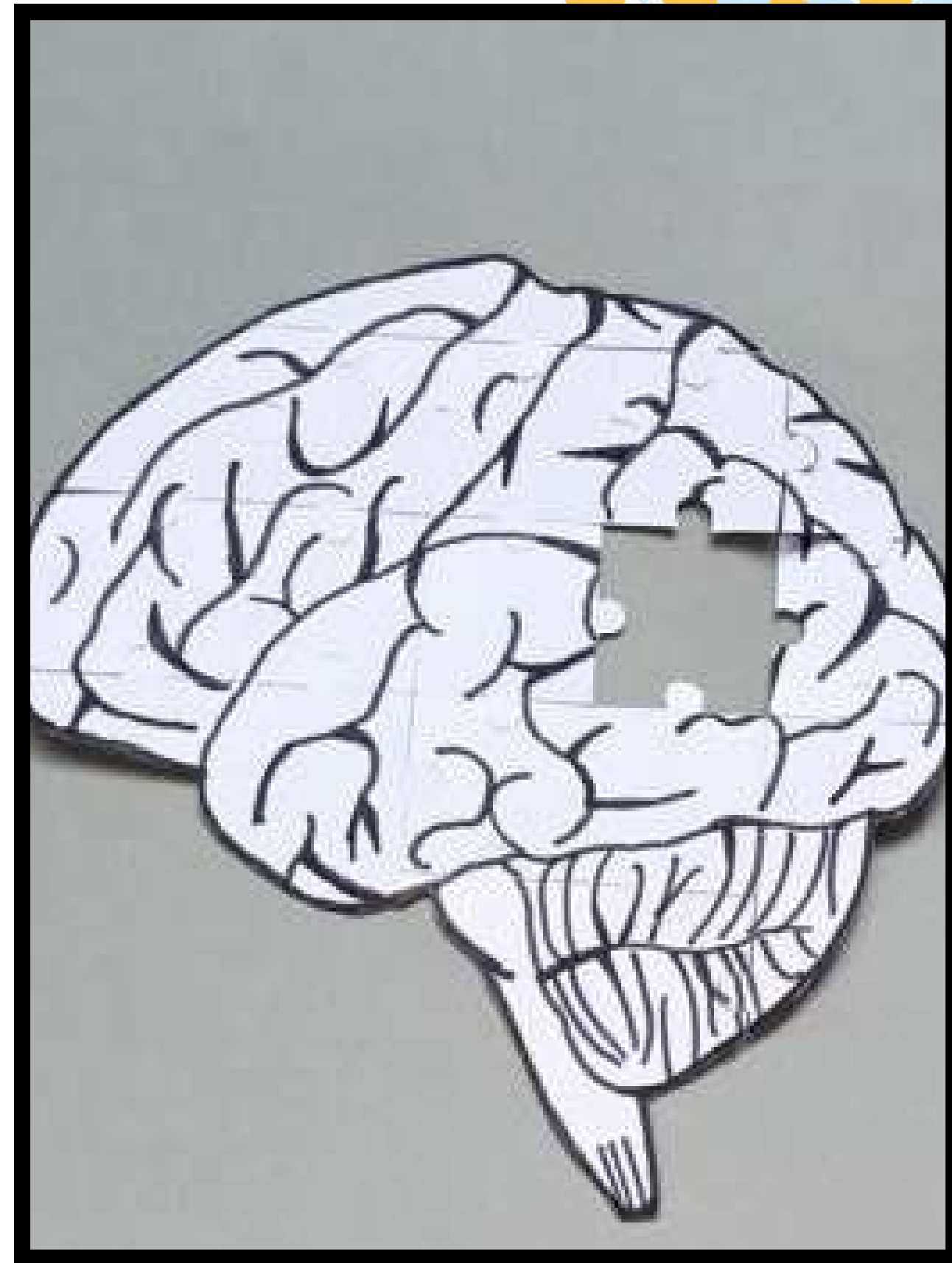

Factores de riesgo

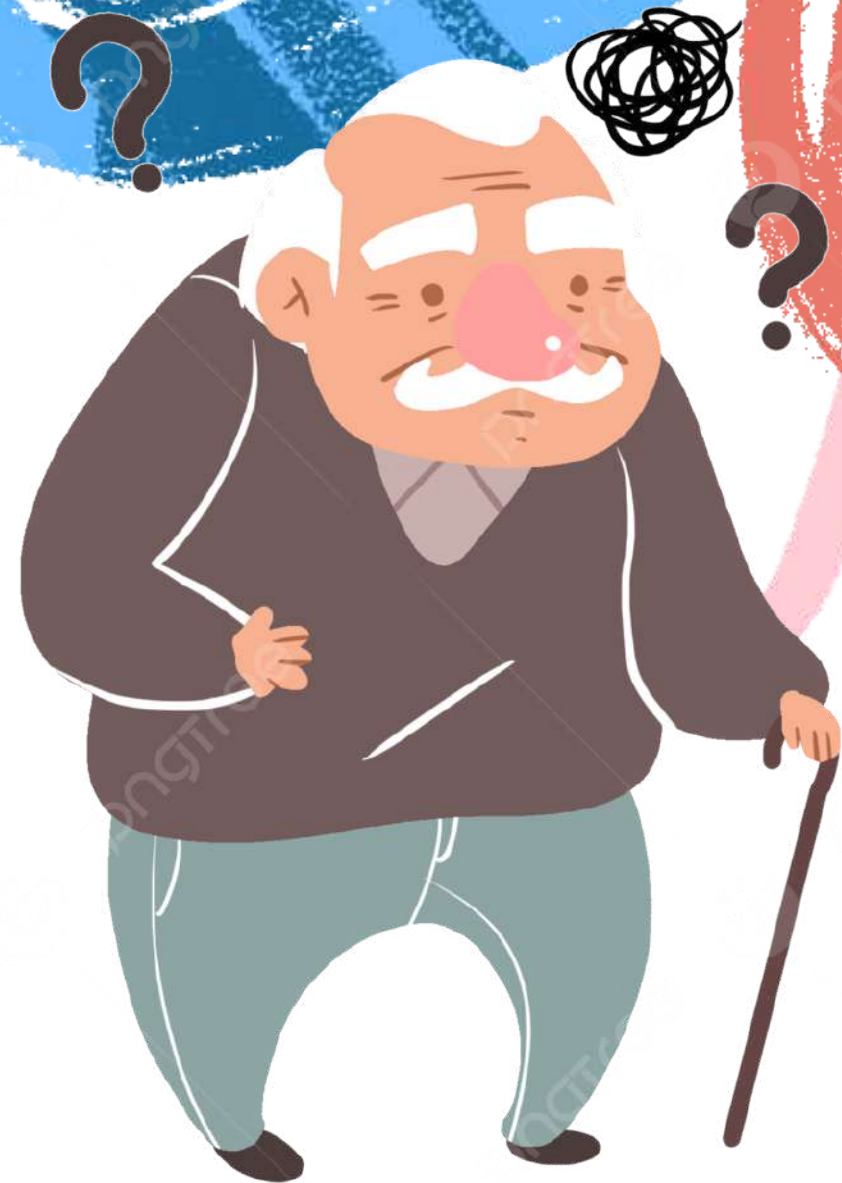

- **Genética y antecedentes familiares.**
- **Edad.**
- **Factores ambientales y estilos de vida.**

Diagnostico

- **Salud actual e historial medico.**
- **Rutina diaria y cualquier cambio en su comportamiento.**
- **Memoria, resolucion de problemas, atencion y habilidades del lenguaje.**
- **Imagenologia cerebral.**



Prevención

- **Vida saludable y mantener el cerebro activo.**
- **Reducir el consumo de alcohol.**
- **No fumar.**
- **Mantenerse activo física y socialmente.**
- **Desafiar sus habilidades cerebrales con juegos mentales.**



Tratamiento

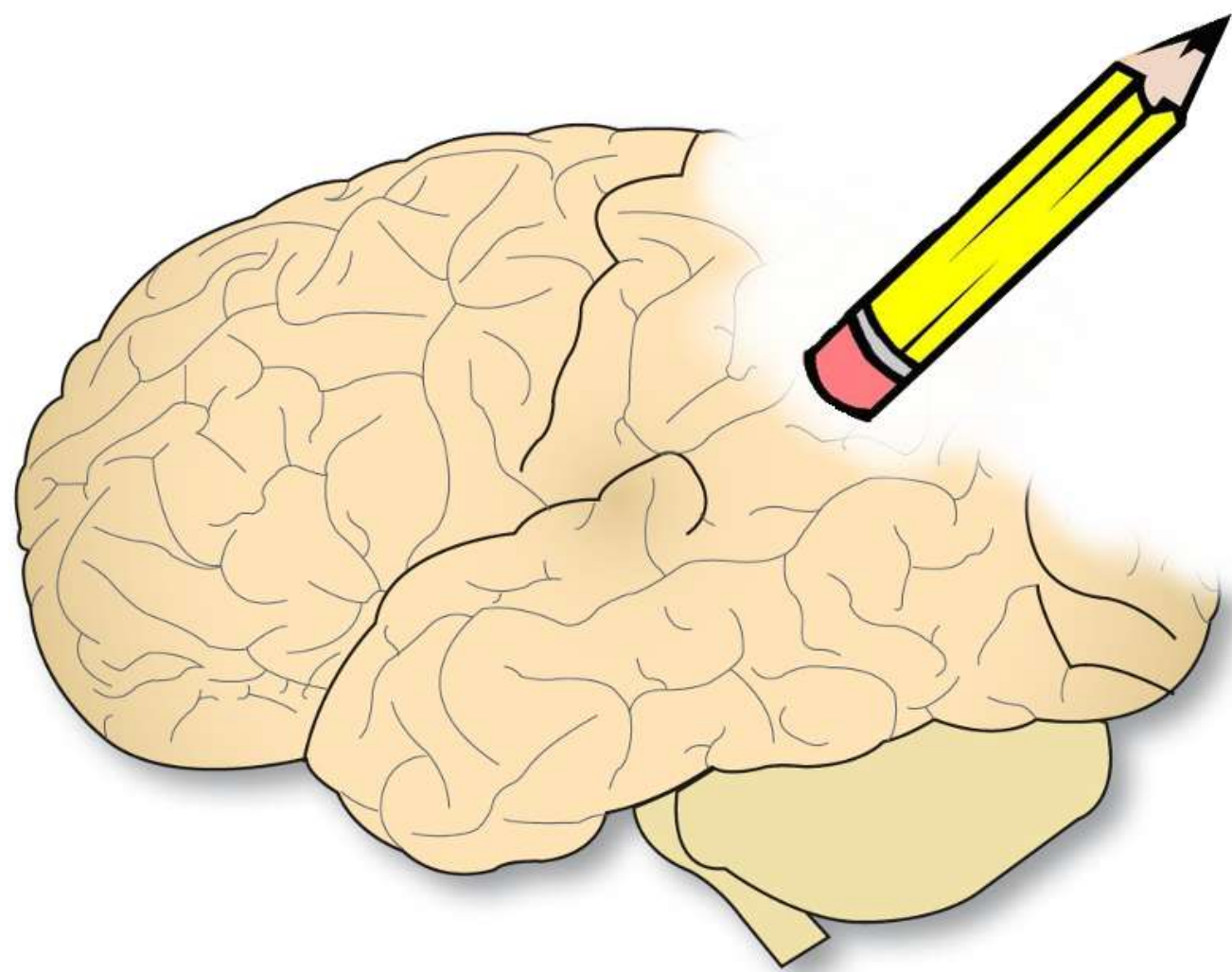

- **Disminuir la progresión de los síntomas, como la pérdida de memoria.**
- **Abordar los cambios de comportamiento, como la depresión y la agresión.**
- **Ayudar a aliviar otros síntomas, como problemas para dormir.**
- **Inhibidores de la colinesterasa.**

Intervenciones de enfermería



- **Proporcionar al paciente un ambiente coherente y rutinario.**
- **Evitar re orientar al paciente mas de una vez en cada encuentro con el, para evitar frustración.**
- **Valorar al paciente en busca de signos y síntomas de depresión.**
- **Evitar agitación e intranquilidad.**
- **Dirigirse al paciente en forma abierta, amistosa y relajada.**

Conclusión

Para concluir es importante resaltar que, la enfermedad de Alzheimer es un trastorno cerebral progresivo, en el que el cerebro se degenera gradualmente. Se produce con mayor frecuencia en personas mayores de 65 o 70 años de edad. A lo largo de la enfermedad, algunas zonas del cerebro se degeneran, lo que da lugar a una pérdida y disfunción celular, una pérdida gradual de la memoria, problemas de razonamiento o de juicio, desorientación, dificultades de aprendizaje, pérdida de habilidad lingüística y disminución de la capacidad para realizar tareas rutinarias.

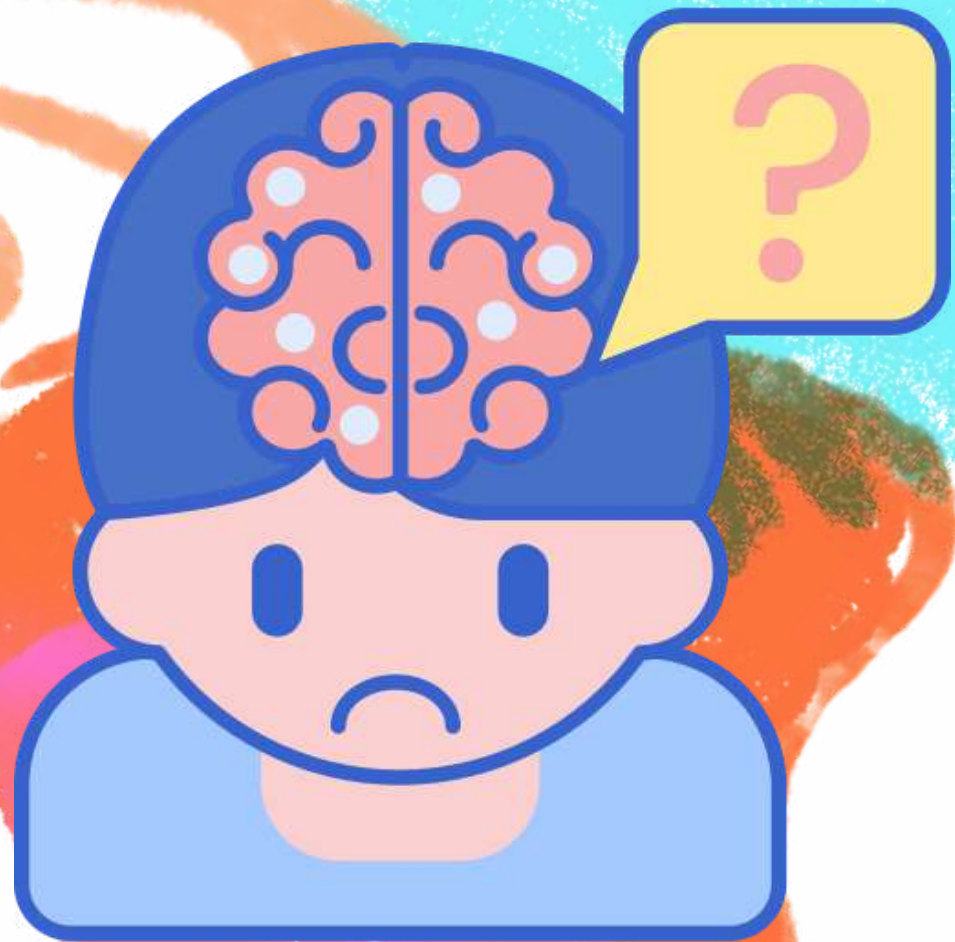

Bibliografía

(s.f.). Obtenido de <https://www.nia.nih.gov/espanol/hoja-informativa-sobre-enfermedad-alzheimer#:~:text=La%20enfermedad%20de%20Alzheimer%20es,m%C3%A1s%20tarde%20en%20la%20vida>.

UDS. (s.f.). Recuperado el 26 de Julio de 2023, de <https://plataformaeducativauds.com.mx/assets/docs/libro/LEN/4c2c627e6c2b1011a753c24f2e679119-LC-LEN602%20ENFERMERIA%20GERONTOGERIATRICA.pdf>