



ALUMNOS:

Luis Eduardo Guillén Melgar.

Elioenai David López Espinosa.

Henry Francisco Morales.

PROFESOR: Víctor Santiago Guillén.

TRABAJO: Investigación arquitectónica.

Materia: TALLER INTEGRAL DE ARQUITECTURA II.

GRADO Y GRUPO: 9° A.

DIAGRAMA DE FUNCIONAMIENTO

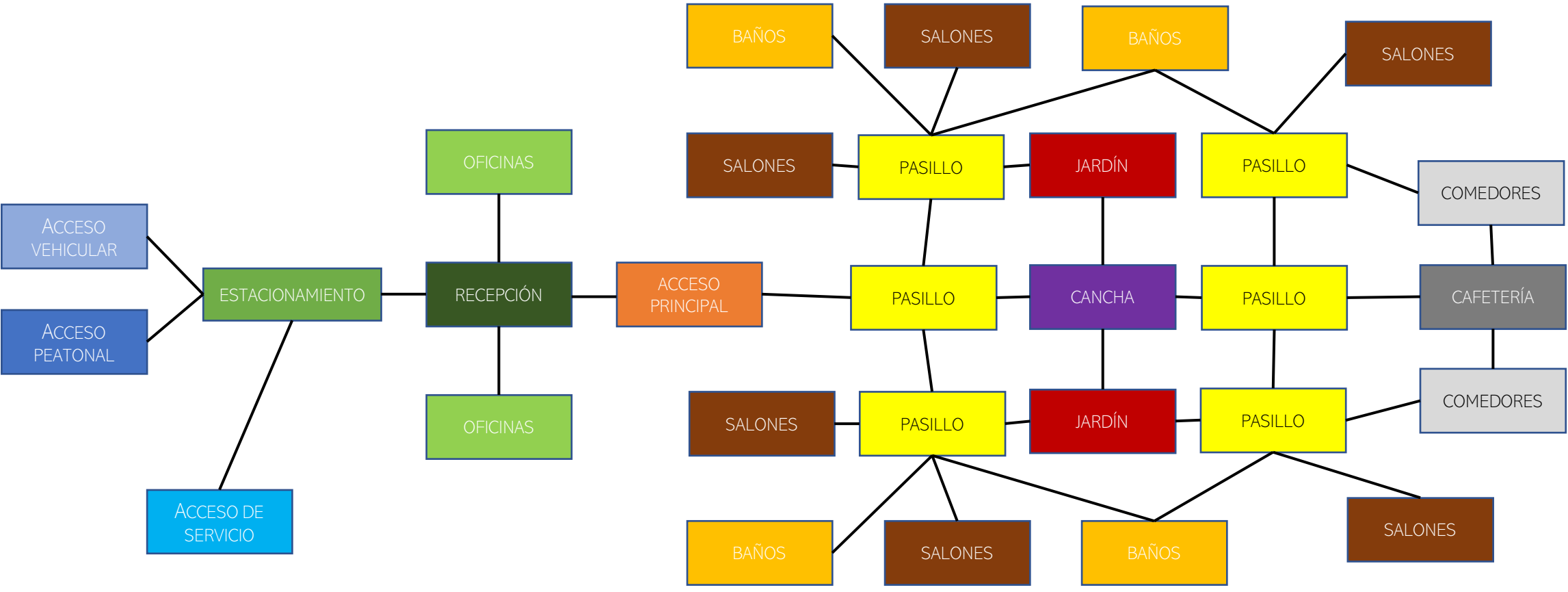

ZONIFICACIÓN

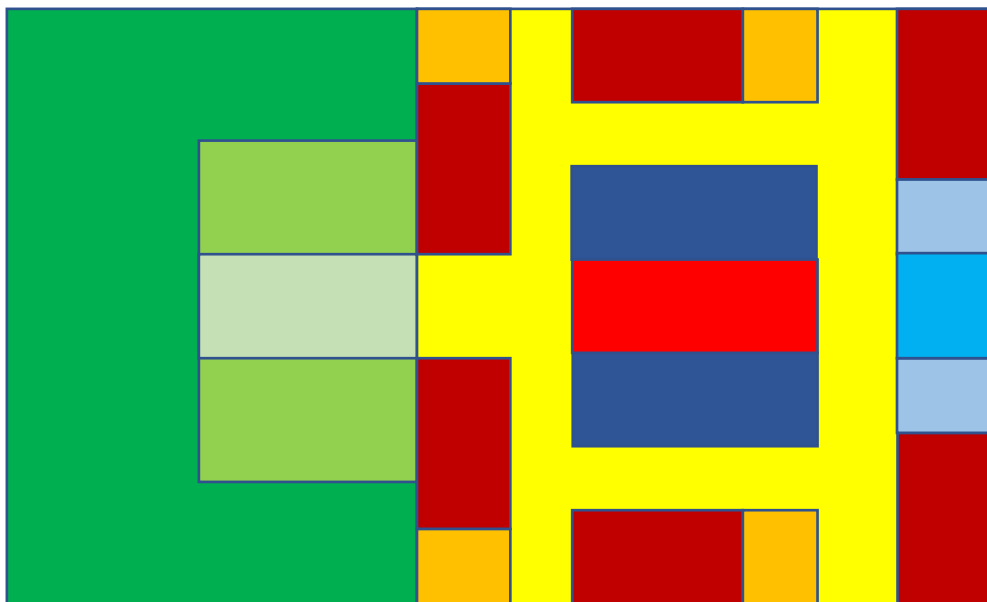

ESTACIONAMIENTO

RECEPCION

OFICINAS

PASILLOS

JARDÍN

CAFETERÍA

COMEDOR

SALONES

BAÑOS

PLANTAS ARQUITECTÓNICAS

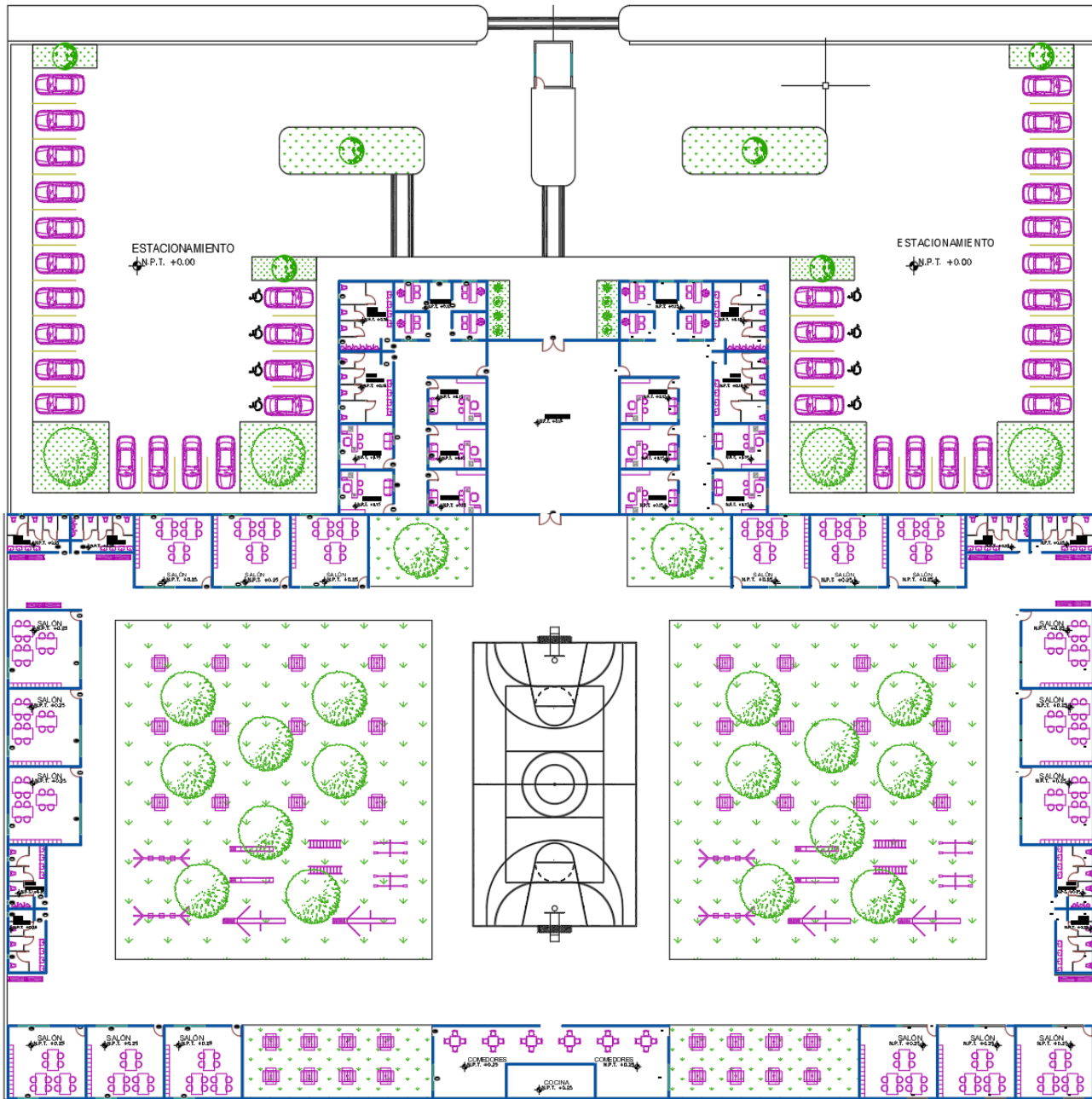

CORTES Y FACHADA

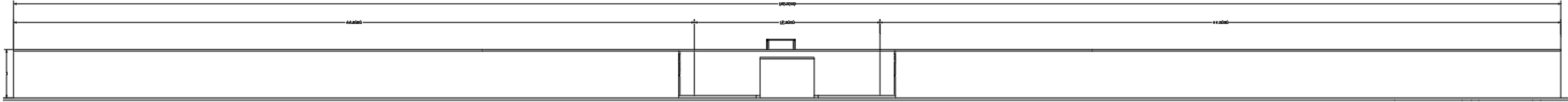

FACHADA PRINCIPAL

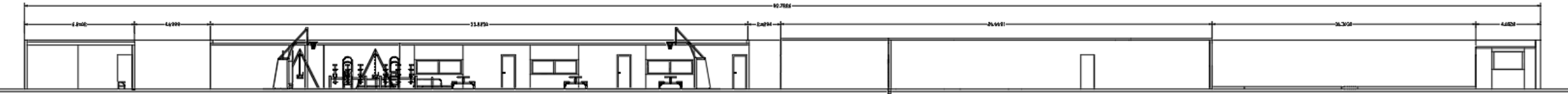

CORTE LONGITUDINAL

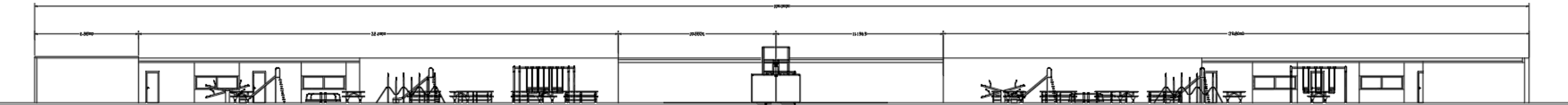

CORTE TRANSVERSAL

IMÁGENES FOTOREALISTAS

