

# PROBLEMÁTICA DE TRANSPORTE PUBLICO

---

21 MAYO

---

ARQANT

Creado por: Arq. Antonio De Jesús López López  
Arq- Luis Enrique Aguilar Villar



Nombre del  
logotipo

# TRANSPORTE COSITIA

Actualmente en la ciudad de Comitán De Domínguez, se encuentra un grave problema por todo el bulevar, por exceso de tráfico, lo cual perjudica el fácil acceso al transporte público, en el proyecto se tratará de solucionar el problema de tráfico colocando una estación de transporte en un área de fácil acceso y de una buena circulación, eso ayudara a que muchas personas que vienen de diferentes localidades tenga un punto estratégico de reunión y así poder solventar a que no haya mucha circulación por la zona del bulevar.

*Algunas problemáticas comunes en el transporte público de corrida media podrían ser la falta de puntualidad, la sobrecarga de pasajeros y la falta de comodidad en los vehículos. ¿Te gustaría conocer alguna solución a estos problemas?*

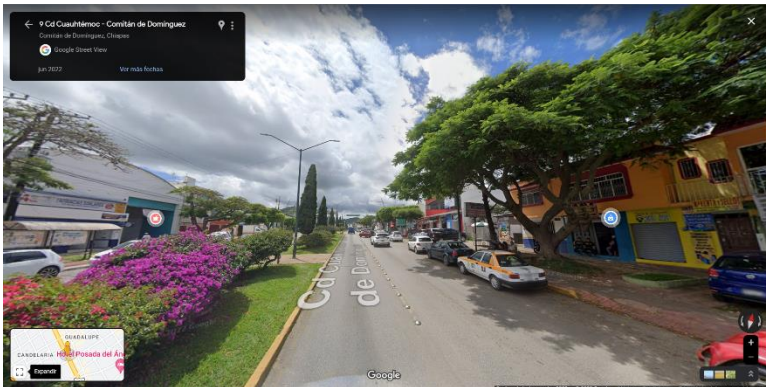

## SOLUCIÓN

Se propone mandar la ubicación de la construcción en una zona de fácil acceso y de una muy buena circulación, en este caso hablamos del periférico\*, este predio se considera con dimensiones de 40 metros de calle por 80 metros de fondo, creemos que esta ubicación ayudara ya que, en toda ciudad, los periféricos son una forma de lidiar con

el trafico de la ciudad, ya que a pesar de que rodea a la ciudad, su acceso es más rápido en comparación del boulevard.



Así mismo, la ubicación del predio se tomo en cuenta porque esa zona esta catalogada como zona de comercio y por lo mismo vemos un gran potencial de futuros negocios y empresas.

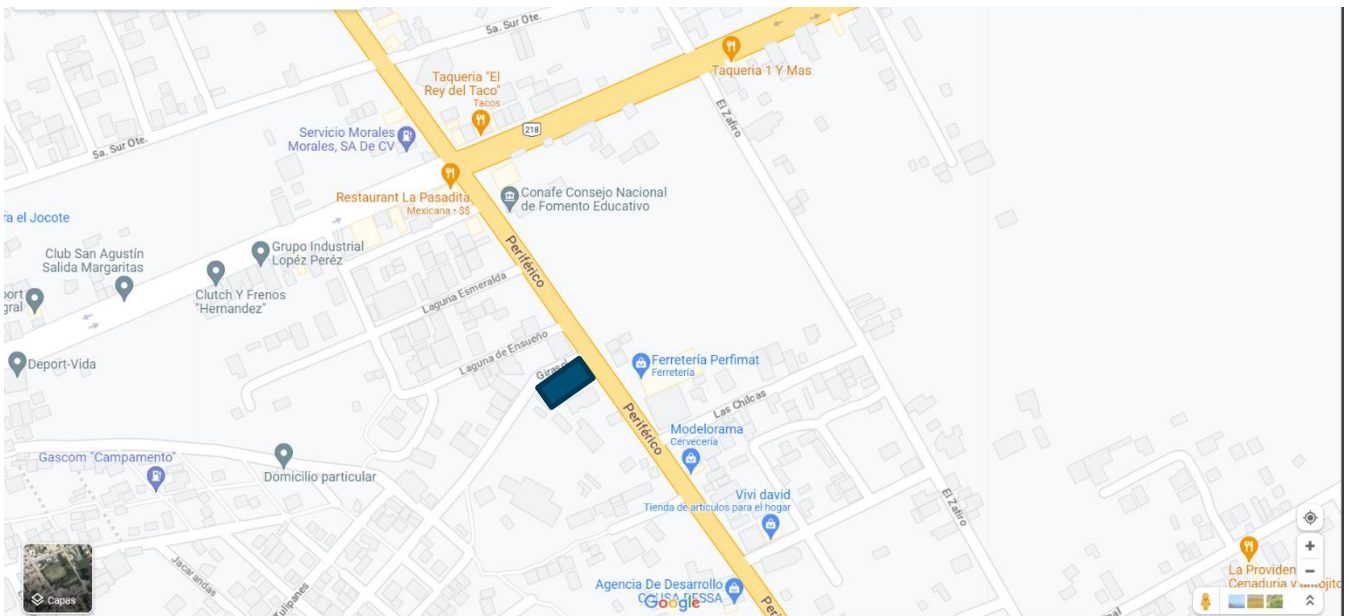

También algunas posibles soluciones a estas problemáticas podrían ser mejorar la planificación de las rutas y horarios para garantizar la puntualidad, aumentar la flota de vehículos para reducir la sobrecarga de pasajeros y mejorar la calidad de los vehículos para aumentar la comodidad de los pasajeros.

Otra solución podría ser la implementación de tecnologías que permitan a los pasajeros conocer en tiempo real la ubicación y el tiempo estimado de llegada de los vehículos, lo que podría mejorar la experiencia del usuario y reducir la incertidumbre. Así mismo como la modernización de las instalaciones.

Por ejemplo, algunas tecnologías que se están implementando en el transporte público de corrida media son los sistemas de información en tiempo real para los usuarios, el uso de aplicaciones móviles para la compra de boletos y la implementación de sistemas de pago sin contacto. Estas soluciones pueden mejorar la eficiencia y comodidad del servicio, lo que a su vez puede aumentar la satisfacción de los usuarios.

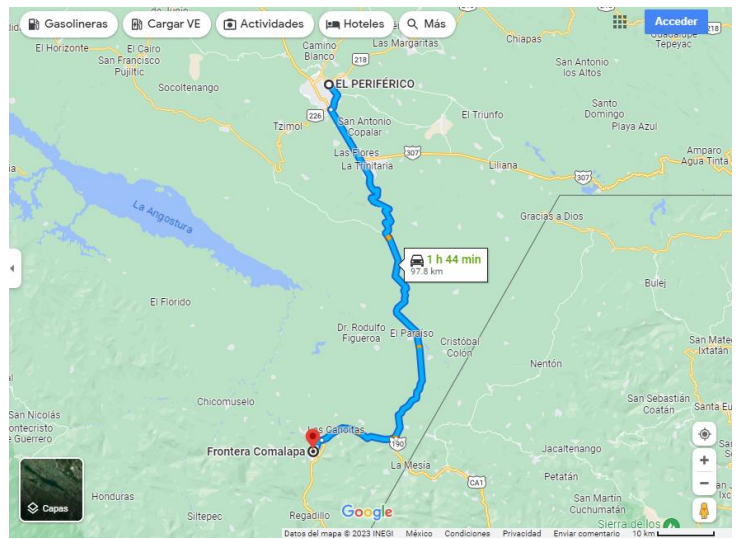
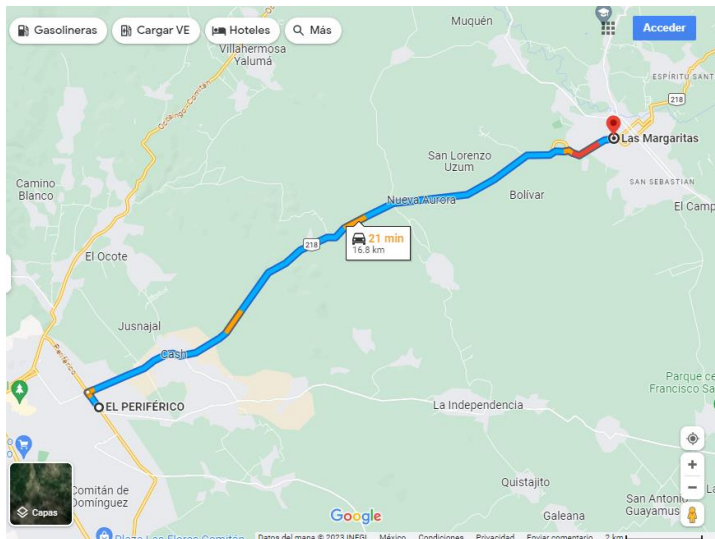

Por otra parte, vemos una buena opción la estación de autobuses que está ubicada en el periférico porque todas las rutas tienen un acceso directo hacia la carretera y eso se puede observar en las fotografías ajusta al documento.

También ayudaríamos mucho a la plusvalía de la zona ya que es muy ocupada para el comercio y tiene salidas directas hacia la entrada de Comitán.