



Licenciatura en Arquitectura

Nombre del alumno:

Ana Fabiola López Aguilar

Materia:

Introducción al Diseño Arquitectónico II

Nombre del profesor:

Arq. Víctor Manuel Santiago Guillen

Cuatrimestre:

Tercero

Nombre de la actividad:

Unidad II: Cortes y Fachadas

Fecha: 11 de junio de 2023

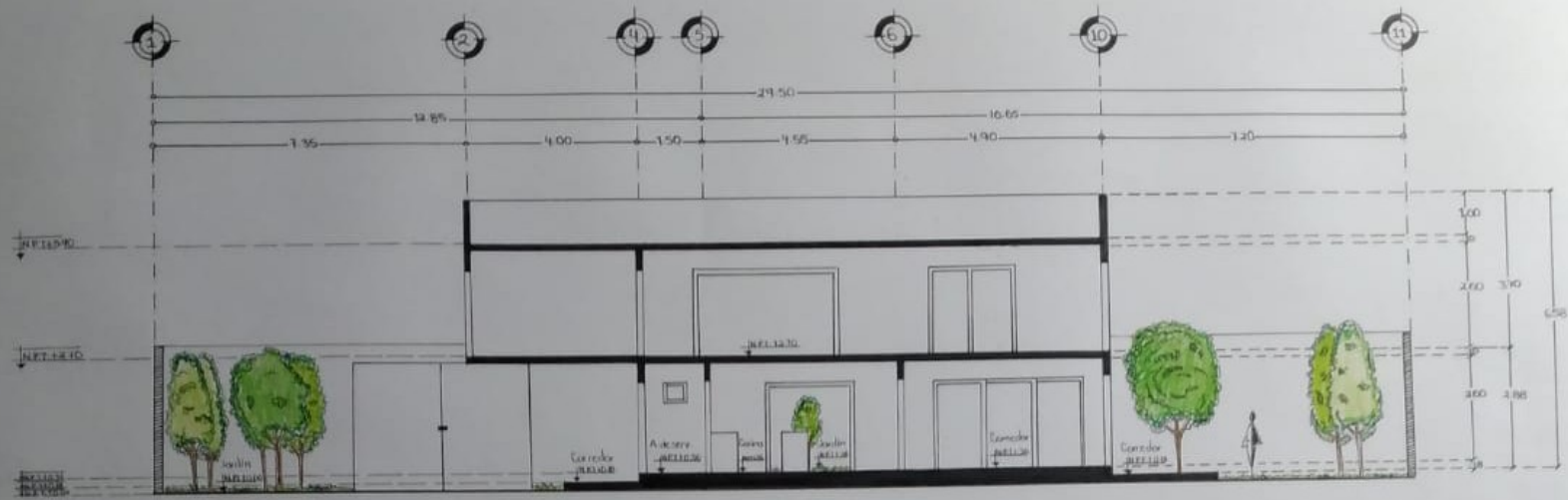

CORTE LONGITUDINAL B-B
 ESCALA 1:75



CORTE TRANSVERSAL A-A
 ESCALA 1:75

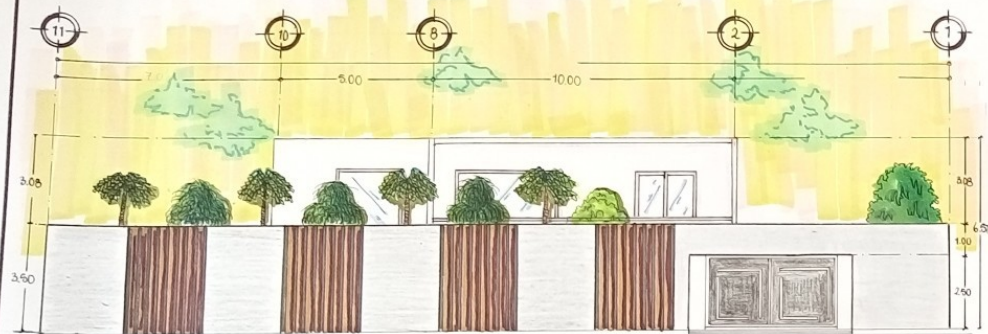

Fachada Principal
ESC 1:100

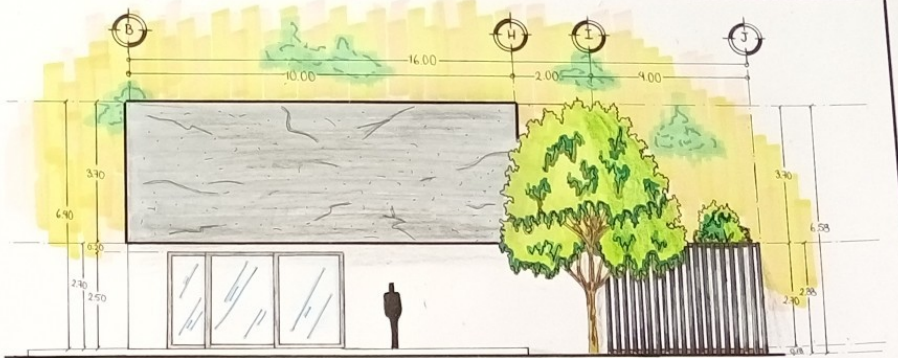

Fachada frontal
ESC 1:75



Fachada lateral derecha
ESC 1:75

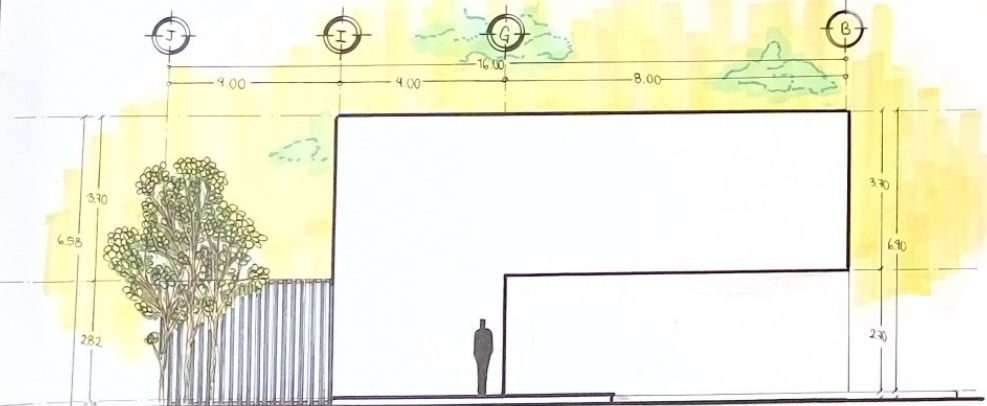

Fachada Posterior
ESC 1:75



Fachada lateral izquierda
ESC 1:75