

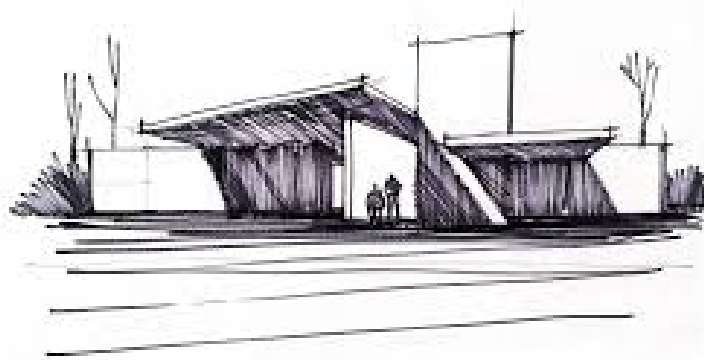

**HISTORIA DE LA ARQUITECTURA
MEXICANA
ÁNGEL GABRIEL GRANADOS PÉREZ
4to. PARCIAL
HISTORIA DE LA ARQUITECTURA
ARQ. JORGE DAVID ORIBE CALDERÓN
JULIO 2023**

4.1 El Diseño de la Identidad.

Esta contradicción del mismo autor en una misma publicación refleja la propia disyuntiva de una arquitectura escindida por el conflicto entre lo nacional y lo cosmopolita, lo culto y lo popular, lo nuevo y lo tradicional.



4.2 Arquitectura y Diseño del Siglo XXI

Se busca trabajar con la proximidad, pero también con la distancia, intentando aportar un panorama general desde donde sea posible estar más atentos a las intenciones y los procesos que a los gestos o las etiquetas.



4.3 De la Arquitectura Oficial al Desarrollo Informal.

En un territorio inabarcable que exige estrategias inmediatas, la arquitectura ha olvidado la permanencia implícita de su materialidad, pero ha demostrado, en cambio, la eficacia de lo inmediato y el gusto por la mezcla.



4.4 Del Centralismo al Territorio Global.
La noción de que la ciudad de México es un país, subraya el papel protagónico de la capital, que ha monopolizado la producción arquitectónica, su difusión y enseñanza. Sin embargo, el potencial de desarrollo de ciudades como Monterrey, Guadalajara y Tijuana, así como la apertura producto de una condición global, ha permitido igualmente la aparición de sociedades con extranjeros, facilitado intercambios académicos y aumentado el número de arquitectos mexicanos construyendo fuera

4.5 Del Autoritarismo a los Procesos Democráticos.

México ha ensayado en paralelo su proceso democrático tanto en lo político como en lo arquitectónico. Las elecciones presidenciales del año 2000, que marcaron el principio de un ensayo democrático, suscitaron en la arquitectura un deseo por incrementar los concursos, pretendiendo disminuir las asignaciones predecibles o injustas.



4.6 Del Centro a la Periferia y Viceversa.

La ciudad de México, aunque articula el sistema urbano más grande de Latinoamérica, más que ser una ciudad-región, se trata de un núcleo urbano conformado por asentamientos dispersos. La división de la Zona Metropolitana del Valle de México, compuesta por distintas entidades gubernamentales, manejadas por diversos partidos políticos, con límites territoriales difusos y nulos acuerdos o leyes comunes, ha acrecentado una expansión desigual.

4.7 De lo Individual al Espacio Colectivo.

Mientras las obras individuales permiten fabricar pequeños microcosmos y abordar el tema de la seguridad como blindaje, en los últimos años ha comenzado a explorarse el espacio urbano como el lugar de lo posible.



4.8 De la Arquitectura al Paisaje.

La arquitectura del paisaje es la disciplina en la que, por medio de gestiones, planos y diseños, se rehabilitan y conservan espacios respetando la configuración del medio ambiente en forma consciente

4.9 Del Objeto al Instrumento.

La relación entre el espacio público y el privado, exponencialmente problemática, ha decantado hacia la centralización de la ciudad. Si bien la tendencia hacia los espacios blindados ha acercado la arquitectura a la noción de objeto, el descontrol imperante de las ciudades hace que lo formal pierda peso frente a las articulaciones.



4.10 De la Mesa de Dibujo al Tablero de Juego.

Al extenderse los límites de la profesión y al estar los arquitectos más interesados en los fenómenos urbanos, se ha generado un vínculo mayor con el arte, el diseño y los medios de comunicación. Las colaboraciones interdisciplinarias y las sociedades ocasionales han abierto esquemas profesionales variados permitiendo explorar nuevos territorios.



4.11 De la Retórica Monumental a una Mexicanidad.

La estética monumental y brutalista de las últimas décadas va cediendo paso a una experimentación lúdica de los materiales. El horror vacui mexicano se abate ya no con masa sino con miel. Mucho tiene que ver el paso de una arquitectura del poder que fomentaba el aspecto colosal y rotundo de las estructuras herméticas del pasado hacia una arquitectura que busca su renovación a partir de la idea de transparencia

