

# UDS

NOMBRE: Juan Jose Rodriguez GALINDO

NOMBRE DEL MAESTRO: Ana Laura Culebro

MATERIA: Desarrollo Humano

TRABAJO: SUPER NOTA

GRADO: 6 CUATRIMESTRE

GRUPO: A

# INTELIGENCIA EMOCIONA

## LA INTELIGENCIA TRADICIONAL

La inteligencia tradicional, aquella que se mide por variables duras donde la capacidad de la persona está determinada por un CI (coeficiente intelectual) que indica cuán inteligente (capacidades académicas) tiene



## LAS CAPACIDADES EMOCIONALES ADQUIRIDAS

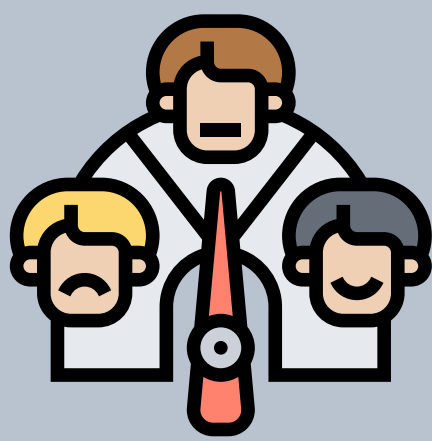

La inteligencia emocional es un concepto que viene de la mano de una nueva concepción mediante la cual se tiene en cuenta que la inteligencia no es pura y exclusivamente una cuestión de capacidades innatas sino que, por el contrario el cerebro aprende a lo largo de toda la vida de la persona y ésta será mediada en gran parte por la inteligencia emocional

## RECONOCIMIENTO Y DOMINIO DE EMOCIONES

Una persona con este tipo de inteligencia es capaz de reconocer las propias emociones y dominarlas así como también es capaz de reconocer las emociones ajenas y comprender más allá de lo que expresan las palabras.



## EMPATÍA

La empatía es la capacidad de ponerse en el lugar de la otra persona, vivenciar lo que la otra persona siente. En otras palabras la empatía es comprender emocionalmente lo que le sucede a otra persona

## bibliografía

antología uds y apuntes tomado en clases