

# ESTRUCTURA

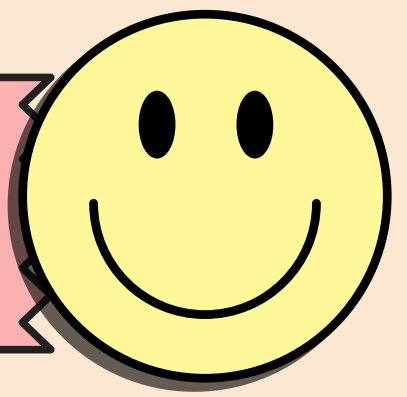

## Del cuestionario



### CONCEPTO

El cuestionario es un documento formado por un conjunto de preguntas que deben estar redactadas de forma coherente, y organizadas, secuenciadas y estructuradas, de acuerdo con una determinada planificación, con el fin de que sus respuestas nos puedan ofrecer toda la información necesaria.

### ENCABEZADO

Son los datos de la encuesta, como:

- Título o tema de la encuesta
- Nombre de la Institución, la oficina o el despacho que lo realiza.
- Objetivo de la encuesta



### FICHA DE IDENTIFICACIÓN

Son los datos de la persona encuestada, tales como:

- Nombre (en caso de no ser anónima)
- Edad
- Sexo
- Ocupación

### PREGUNTAS

En esta parte se incluyen las preguntas abiertas, cerradas o semi-abiertas

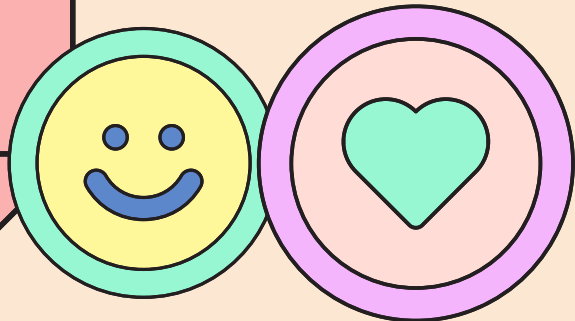
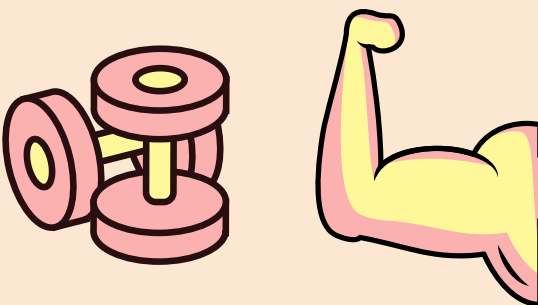

### AGRADECIMIENTO

Por último, también es importante mencionar que el cuestionario finaliza con un breve agradecimiento al encuestado por dedicar su tiempo y esfuerzo en cumplimentarlo.

