



PASIÓN POR EDUCAR

Nombre de alumno:
paula marina aguilar morales

Nombre del profesor:
Andres Reyes

Nombre del trabajo:
SUPER NOTA
Materia: Submodulo 1 y 2

Grado: 6to cuatrimestre .

Grupo: "A" bachillerato.R.H.

LINEAS



GEOMETRICAS

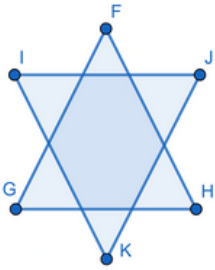

Simetrias

Es una característica propia de figuras geométricas y otros elementos matemáticos abstractos. Es decir, una figura presenta simetría, por ejemplo, cuando al girarla 180° mantiene la misma imagen

5 TIPOS DE SIMETRIA

son simetría de traslación, rotación, ampliación, bilateral, abatimiento.



VISTAS

son una especie de contenedores, cuyo contenido normalmente son vistas de modelos. Cuando se croquiza en un dibujo o se insertan anotaciones o bloques, las entidades pertenecen a la vista del dibujo activo o a la hoja del dibujo.

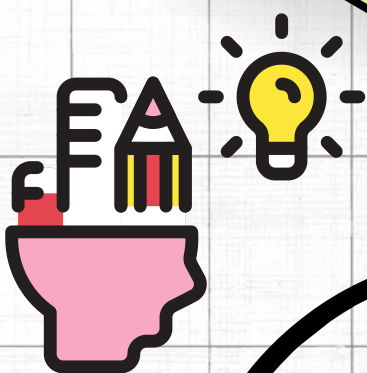

¿Cuáles son las vistas de un dibujo técnico?

- Vista isométrica. ...
- Vista ortogonal. ...
- Vista frontal. ...
- Vista superior. ...
- Vista lateral. ...
- Vista de sección. ...
- Vista recortada. ...
- Vista de detalle

