



Mi Universidad

SUPER NOTA

Nombre del Alumno: Gina Elizabeth Rodríguez Pérez

Nombre del tema: Introducción a la terapia familiar y de pareja

La pareja

Nombre de la Materia: Terapia de familia y pareja

Nombre del profesor: Luis Ángel Galindo

Nombre de la Licenciatura: psicología general

Cuatrimestre: 9°



Terapia familiar y pareja.

Es un enfoque y practica cuyo abordaje considera la familia como unidad social significativa.



La terapia de familia tiene como función resolución de conflictos, problemas con el menor, mejora en la comunicación, intervención en casos de traumas que vivieron juntos

Terapia de pareja tendrá como objetivo en ayudar a los individuos en conflictos y lograr la convivencia feliz.



Modelo biofísico son determinantes en la psicopatología, se presume, que la alteración del cerebro es la casusa de conducta anormal o anomalidad de la mente.



shutterstock.com · 2148353761

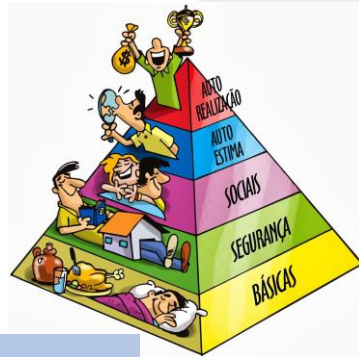

Humanista...
Potencial del desarrollo personal de cada individuo.

Psicoanalítico..
Es reconocer los impulsos inconscientes y sus defensas.



Los modelos son importantes para cada situación así que te los presento...

Conductista...Terapia cognitiva conductual para determinar conductas no deseas.





Sistemático.. percibe el individuo como un elemento dentro de un sistema o conjunto regido por ciertos principios y leyes.

Cognitivo... parte del estudio y evaluación de los pensamientos que afectan de manera negativa.



Escuela transicional de terapia familiar...



Objetivo es virtual, se abre entre la subjetividad.

Escuela existencial de terapia familiar...

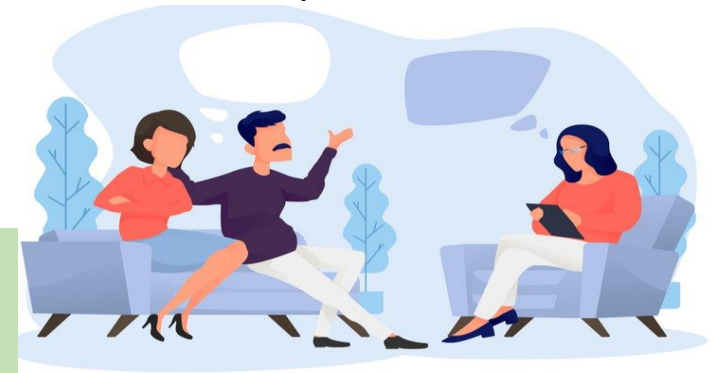

MOTIVOS...
Mejora el funcionamiento de las familias.
Estimula el apoyo emocional.
Comprensión.



El medio social y el familiar influye en la elección de ella.



La pareja... son dos individuos que establecen vínculos ya sean afectivos o íntimos con o sin compromisos.

LA PAREJA...



El amor... es una emoción humana y compleja y en esta existe etapas 7.

Familia de origen

Hace referencia la típica familia donde hay una única unión de dos adultos y una línea de descendencia, es decir, la familia esta compuesto.

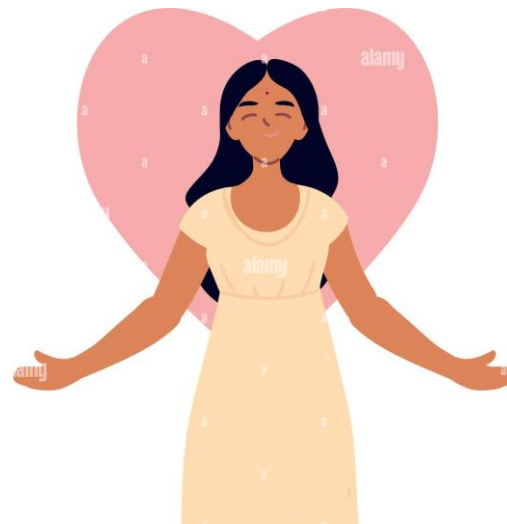

La mujer tiene que ver con los comportamientos vinculados a varios factores, como el amor, las relaciones sociales, la sexualidad, la comunicación, la agresividad y mucho más.



La psicología masculina abarca las características en el amor, vida social, agresividad, trabajo y vida general de los hombres, así como las cualidades que identifican al género masculino

Los celos son sentimientos de sospecha, desconfianza y temor que se producen en relación a otra persona.

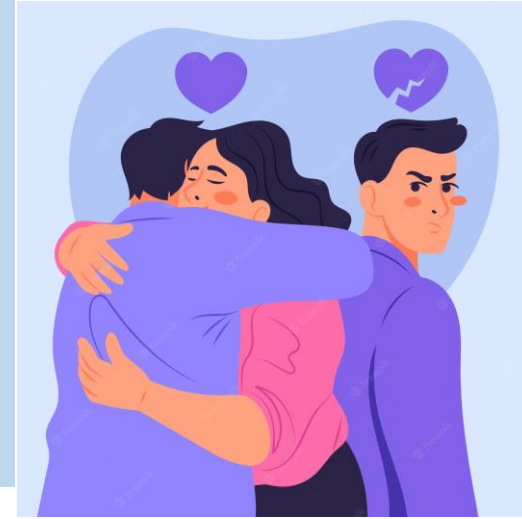

Esta infidelidad consiste en una relación afectuosa o sentimental con una persona distinta de la pareja habitual, de las cuales hay muchas razones.

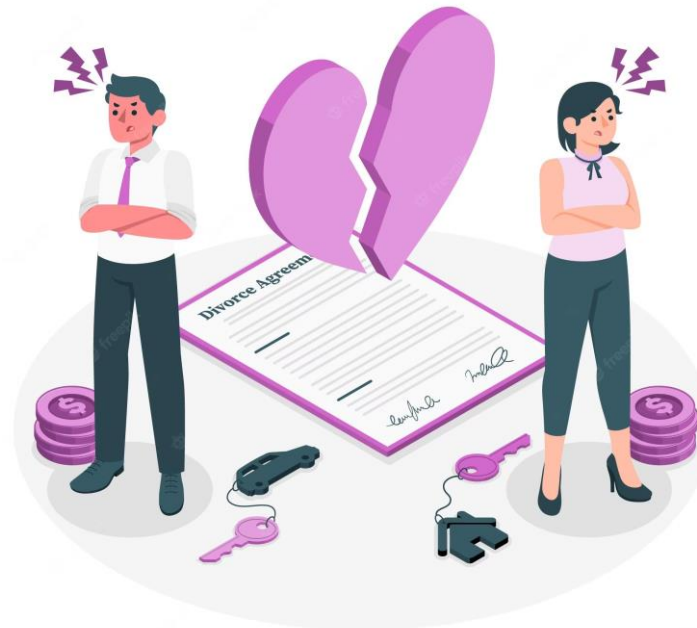

La separación matrimonial o divorcio psíquico, que supone el distanciamiento emocional entre la pareja, ya estén ambos de acuerdo o la decisión sea tomada de forma unilateral.