



Nombre de la Alumna: Yazmin Guillén Pérez

Nombre del tema: unidad I unidad II

Modulo: I actividad: I

Nombre de la Materia: psicopatología.

Nombre del Profesor: Luis Ángel Galindo Arguello

Nombre de la licenciatura: Psicología

Cuatrimestre: 6to

ANTECEDENTES DE LA PSICOPATOLOGIA.



Demonología: carácter religioso donde la conducta anormal se puede explicar cómo demonios o espíritus malignos la medicina era el **“exorcismo”**.

Es más apropiado llamar trastornados a quienes antes eran considerador **“poseídos, y locos”**.



Edad media: se cree que las enfermedades mentales son producto de la brujería.

Ilustración: la iglesia ya no poseía el mismo poder que antes

- La psicología basada en la observación.

Primer hospital psiquiátrico.



Concepto de psicopatología:

Es la ciencia que estudia la etiología y las características de los trastornos.

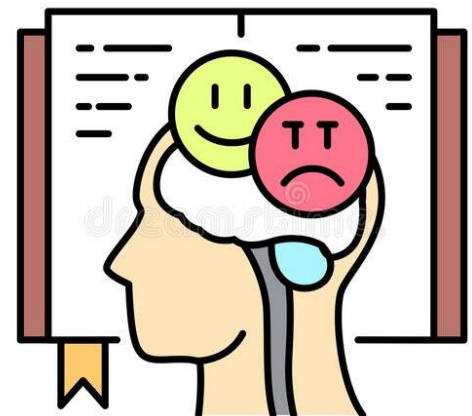

PSICOPATOLOGIA DE LA ATENCION.

Refiere a las experiencias que la mayoría hemos vivido en situación de fatiga, estrés, excitación etc.

PSICOPATOLOGIA DE LA PERCEPCION Y LA IMAGEN.

Psicopatología de la percepción e imaginación

- Experiencias mentales anómalas
- Relacionadas con las representaciones mentales e imágenes :
 - **Percepción:** imágenes mentales producidas por perceptos y que experimentamos *fuera*.
 - **Imaginación:** imágenes mentales sin perceptos y que se experimentan *dentro*



PSICOPATOLOGIA DE LA MEMORIA.

- La memoria es la capacidad de recibir y codificar información, almacenarla durante un tiempo y posteriormente recuperarla.

CORTO PLAZO

Recordar la matrícula de un auto que acaba de pasar.



LARGO PLAZO

Recordar el sabor del pastel que cocinaba tu abuela

