



Nombre: Mariana Artemisa Martínez Mollinedo

Profesor: Paola Jacqueline Albarrán Santos

Materia: Investigación en psicología

Trabajo: Súper nota

Universidad del Sureste.

Fecha: 12-06-23

Comitán de Domínguez, Chiapas.

LA DISLEXIA

Por: Mariana Artemisa Martínez Mollinedo

¿Qué es?

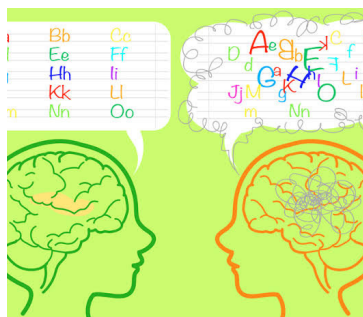

Trastorno del aprendizaje caracterizado por la dificultad para leer.

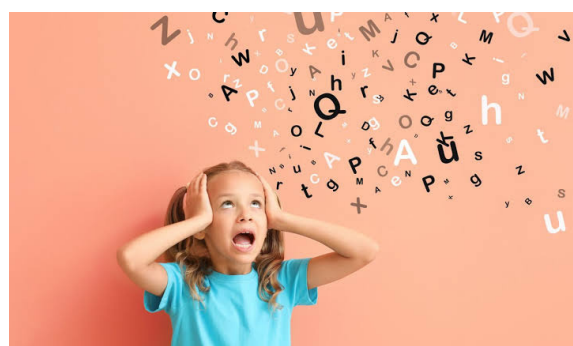

Alimentación

Las personas con dislexia suelen tener problemas para leer con fluidez. Leen despacio y con errores. Eso puede afectar la comprensión de lo que leen.



Actividad física

Sin embargo, no tienen dificultad para entender el texto cuando otras personas se los leen.

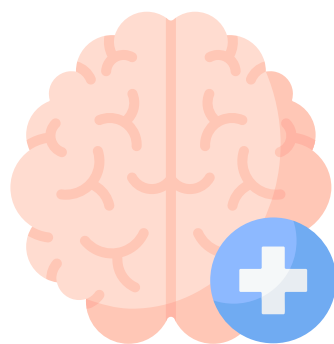

Causas

La dislexia es el resultado de diferencias individuales en las partes del cerebro que permiten la lectura. Suele ser hereditaria y parece estar relacionada con ciertos genes que afectan la forma en que el cerebro procesa la lectura y el lenguaje.



Tratamiento

Si bien la dislexia no tiene cura, la evaluación y la intervención tempranas dan excelentes resultados. Hay casos en los que, por años, la dislexia no se diagnostica y no se identifica hasta la adultez, pero nunca es tarde para buscar ayuda.

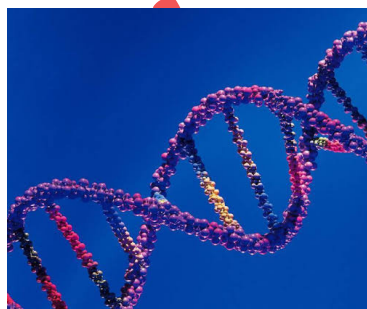

Factores de riesgo

Tener antecedentes familiares de dislexia u otras discapacidades de lectura o de aprendizaje aumenta el riesgo de tener dislexia.

80%



<https://www.mayoclinic.org/es-es/diseases-conditions/dyslexia/symptoms-causes/syc-20353552>