



NOMBRE DEL ALUMNO : YOMARA MAIVED BORRALLAS MENDEZ

NOMBRE DEL PROFESOR: LEGMY YANET SANTIZO

MATERIA : EVALUACION DE PROYECTOS DE INVERSION

GRADO: 9

GRUPO: A

FRONTERA COMALAPA, CHIAPAS, A 10 DE JULIO DEL 2023

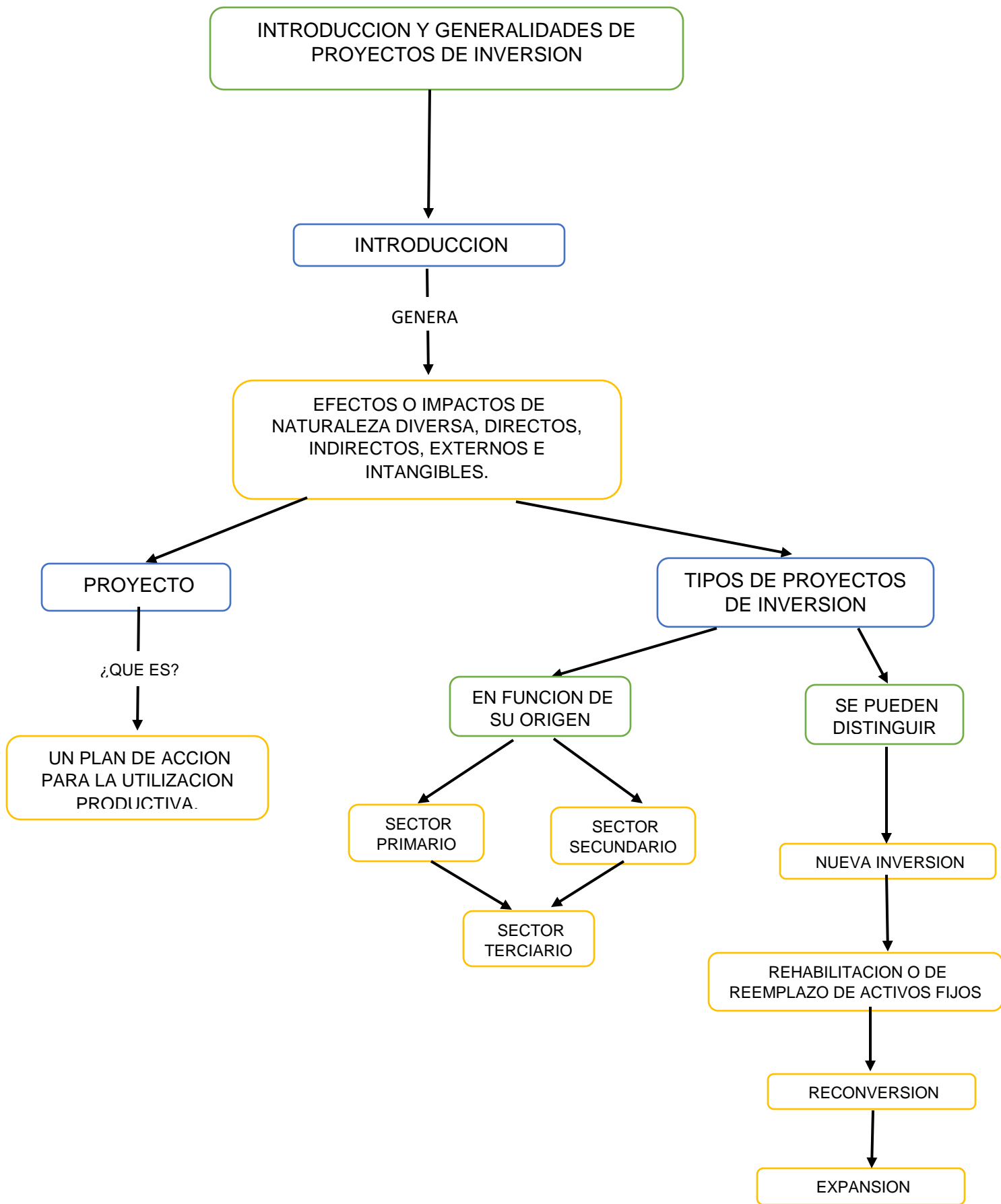

INTRODUCCION Y GENERALIDADES DE PROYECTOS DE INVERSION

CARACTERISTICAS DE UN PROYECTO

SEGÚN SAPAG.

CUENTAN CON UN PROPOSITO

SE AJUSTAN A UN PLAZO DE TIEMPO LIT.

CUENTAN CON FASE DE PLANIFICACION

INVOLUCRAN A UNA MULTITUD DE ESPECIALIDADES

CADA PROYECTO ES UNICO EN SU TIEMPO

LAS ETAPAS PRINCIPALES

SON

IDENTIFICACION DE LA IDEA

FACTIBILIDAD DEL PROYECTO O ANTEPROYECTO

PROYECTO DEFINITIVO

OPERACIÓN O REALIZACION DEL PROYECTO

LAS CARACTERISTICAS QUE SE CONSIDERAN EN UN PROYECTO

POR SU CARACTER

POR SU NATURALEZA

POR SU CATEGORIA

POR SU TIPO

