



Nombre de alumno:

LITZI BELEN ROBLERO ESCALANTE

Nombre del profesor:

MAGNER JOEL HERRERA ORDOÑEZ

Nombre del trabajo:

INFOGRAFÍA

Materia:

DESARROLLO HUMANO

Grado:

PASIÓN POR EDUCAR

6 CUATRIMESTRE

Grupo:

CONTADURÍA PÚBLICA

FRONTERA COMALAPA Chiapas a 13 de Junio de 2023.

INTELIGENCIA ARTIFICIAL

¿QUE ES?

Es el conjunto de habilidades como: el autocontrol, la perseverancia, el entusiasmo y la capacidad para motivarse a uno mismo, brindando así, oportunidades para desarrollar al potencial intelectual.



ELEMENTOS DE LA INTELIGENCIA EMOCIONAL

1. Autoconocimiento emocional (o autoconciencia emocional).
2. Autocontrol emocional (o autorregulación).
3. Automotivación
4. Reconocimiento de emociones en los demás (o empatía)
5. Relaciones interpersonales (o habilidades sociales)



¿COMO FUNCIONA?

Las estructuras cerebrales nos enseñan sobre nuestros hábitos emocionales y también nos pueden mostrar el mejor camino para controlar nuestros impulsos.



¿PORQUE ES IMPORTANTE?

Porque nos permite tomar rienda de nuestros impulsos emocionales, empatizar y llevar mejores relaciones interpersonales.

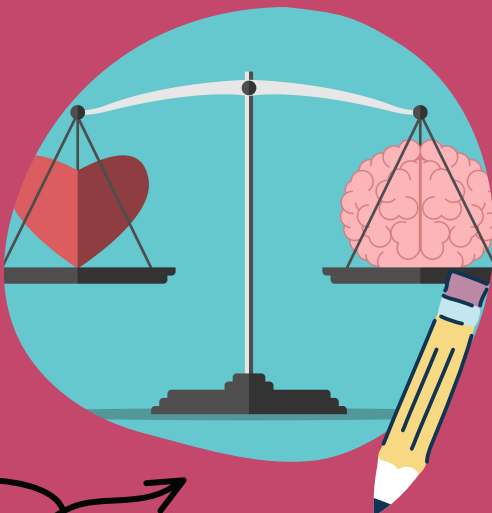

Tipos de inteligencia emocional

-Inteligencia intrapersonal: Es la habilidad que tiene una persona para conocerse a sí misma.

-Inteligencia interpersonal: Se refiere a la capacidad para comunicarse apropiadamente con otros,

