Nombre de alumno: Josue Alfredo Diaz Sanchez

Nombre del profesor: Liliana Grisell Escobar

Nombre del trabajo: Mapa Conceptual

Materia: Desarrollo Empresarial

Grado: 6to cuatrimestre

Grupo: A

Frontera Comalapa, Chiapas a 30 de julio.

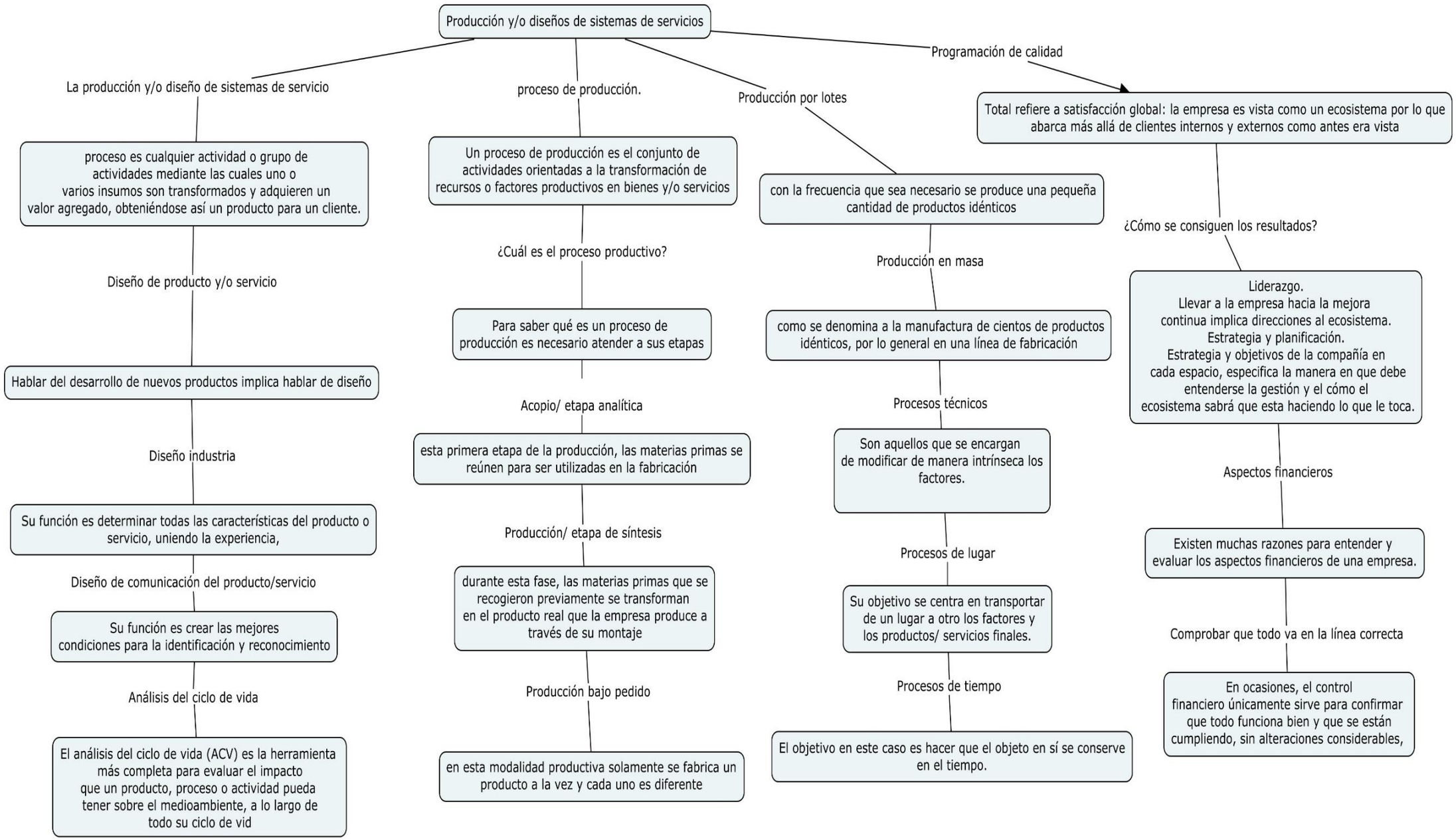
Producción y/o diseños de sistemas de servicios
La producción y/o diseño de sistemas de servicio
proceso es cualquier actividad o grupo de actividades mediante las cuales uno o varios insumos son transformados y adquieren un valor agregado, obteniéndose así un producto para un cliente.
Diseño de producto y/o servicio
Hablar del desarrollo de nuevos productos implica hablar de diseño
Diseño industria
Su función es determinar todas las características del producto o servicio, uniendo la experiencia,
Diseño de comunicación del producto/servicio
Su función es crear las mejores condiciones para la identificación y reconocimiento
Análisis del ciclo de vida
El análisis del ciclo de vida (ACV) es la herramienta más completa para evaluar el impacto que un producto, proceso o actividad pueda tener sobre el medioambiente, a lo largo de todo su ciclo de vid
proceso de producción.
Un proceso de producción es el conjunto de actividades orientadas a la transformación de recursos o factores productivos en bienes y/o servicios
¿Cuál es el proceso productivo?
Para saber qué es un proceso de producción es necesario atender a sus etapas
Acopio/ etapa analítica
esta primera etapa de la producción, las materias primas se reúnen para ser utilizadas en la fabricación
Producción/ etapa de síntesis
durante esta fase, las materias primas que se recogieron previamente se transforman en el producto real que la empresa produce a través de su montaje
Producción bajo pedido
en esta modalidad productiva solamente se fabrica un producto a la vez y cada uno es diferente
Producción por lotes
con la frecuencia que sea necesario se produce una pequeña cantidad de productos idénticos
Producción en masa
como se denomina a la manufactura de cientos de productos idénticos, por lo general en una línea de fabricación
Procesos técnicos
Son aquellos que se encargan de modificar de manera intrínseca los factores.
Procesos de lugar
Su objetivo se centra en transportar de un lugar a otro los factores y los productos/ servicios finales.
Procesos de tiempo
El objetivo en este caso es hacer que el objeto en sí se conserve en el tiempo.
Programación de calidad
Total refiere a satisfacción global: la empresa es vista como un ecosistema por lo que abarca más allá de clientes internos y externos como antes era vista
¿Cómo se consiguen los resultados?
Liderazgo.
Llevar a la empresa hacia la mejora continua implica direcciones al ecosistema.
Estrategia y planificación.
Estrategia y objetivos de la compañía en cada espacio, especifica la manera en que debe entenderse la gestión y el cómo el ecosistema sabrá que esta haciendo lo que le toca.
Aspectos financieros
Existen muchas razones para entender y evaluar los aspectos financieros de una empresa.
Comprobar que todo va en la línea correcta
En ocasiones, el control financiero únicamente sirve para confirmar que todo funciona bien y que se están cumpliendo, sin alteraciones considerables,