



**ALUMNA:**

Valeria García Victoria

**GRUPO:**

9 B

**CARRERA:**

Lic. Enfermería

**PROFESORA:**

Guadalupe Cristel Rivera Arias

**Villahermosa, Tab, a 15 de julio de 2023**

# DIRECCION Y CONTROL DE LOS SERVICIOS DE ENFERMERIA

## LA DIRECCION EN LOS SERVICIOS DE ENFERMERIA

La dirección de enfermería es un órgano colegiado cuyo marco de trabajo es la comisión de cuidados, en la que participan el equipo directivo y los responsables de enfermería. La misión del grupo es gestionar la prestación de cuidados enfermeros que se ofertan en el área, por lo cual es esencial el trabajo en equipo.

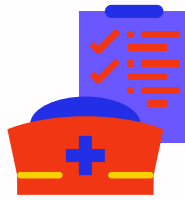

## LA SUPERVISION EN ENFERMERIA

### ¿QUÉ ES?

La Supervisión en Enfermería es aquella que junto con los colaboradores brindan atención con calidad y calidez, aunado a que refleje los cuidados de enfermería en las fases de prevención, curación y rehabilitación a toda la población que demanda servicios de salud, así como a promover el trabajo en equipo y desarrollar la eficiencia del personal, para lograr la máxima productividad;

### FUNCIONES

La supervisión en enfermería tiene funciones principales de gestión, liderazgo, dirección y control que realiza la enfermera para mejorar las condiciones de trabajo y garantizar el logro de objetivos organizacionales mediante el desarrollo de las potencialidades del supervisado.

### TIPOS

Los métodos de supervisión: el directo y el indirecto son factores, entre otros más, que generan satisfacción laboral en el personal operativo, lo cual trasciende en la calidad de atención de enfermería a los usuarios de los servicios de salud

## LIDERAZO EN ENFERMERIA

### ¿QUÉ ES?

El liderazgo se puede definir como el proceso de conducir al grupo hacia unos objetivos fijados mediante una persona que ejerce como líder y es reconocida y seguida como tal

### TIPOS

- Liderazgo democrático
- Liderazgo autocrático
- Liderazgo Laissez-Faire
- Liderazgo estratégico
- Liderazgo transformacional
- Liderazgo transaccional
- Liderazgo burocrático

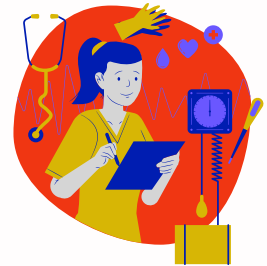

## DELEGACIÓN DE FUNCIONES

### EL CONTROL DE LOS SERVICIOS DE ENFERMERIA

El control es importante porque es el enlace final en la cadena funcional de las actividades de administración. Es la única forma como los gerentes saben si las metas organizacionales se están cumpliendo o no y porque si y porque no.

### EVALUACION DEL RENDIMIENTO DEL PERSONAL DE ENFERMERIA

- El **anecdotario** relación sencilla - concreta de incidentes
- **Lista de chequeo**
- **Evaluación**



# ECONOMIA DE LA SALUD APLICADA A LA GESTION HOSPITALARIA

## GESTION ADMINISTRATIVA Y ECONOMIA Y FINANCIERAR

El objeto de la Gestión Financiera y Administrativa es el manejo óptimo de los recursos humanos, financieros y físicos que hacen parte de las organizaciones. Por otra parte Cózar (2010) indica que una de las mejores formas para que el negocio se mantenga solvente y lucrativo es con una administración financiera sólida.



## ABASTECIMIENTOS Y SUMINISTROS

El ciclo de abastecimiento hospitalario, tiene como objetivo atender la salud de los usuarios, ya que la falta de un insumo o material podría atentar contra la vida de un paciente, por ello se hace necesario que la administración provee de manera eficiente y eficaz dichos materiales e insumos necesarios

### Cadena de abastecimiento

La gestión de la cadena de abastecimiento es una práctica basada en la filosofía ganar/ganar, la cual consiste en la planificación, organización y el control de los flujos de la red de valor, entre los que se encuentran los flujos transaccionales, de productos y/o servicios, y de la información, los cuales son aplicados a los proveedores de mis proveedores, mis proveedores, los operadores de transportes, los centros de distribución, los vendedores y los consumidores finales.

## PREVENCIÓN Y PERDIDAS

La prevención de pérdidas es un tipo de evaluación de riesgos y tiene como objetivo maximizar los beneficios de una empresa mediante una mejor gestión de las pérdidas evitables. Generalmente, su uso es habitual en retail, para evitar la pérdida de productos en stock de supermercado.



## TIPOS DE HOSPITAL

- **Hospitales de primer nivel.** Se refiere a los diferentes tipos de hospitales que brindan atención médica general, ya que su función es prevenir enfermedades o tratar aquellas que son de poca gravedad.
- **Hospitales de segundo nivel.** Comparados con los anteriores, en este nivel se encuentran los hospitales que son más especializados y que tienen la capacidad de tratar padecimientos de mayor complejidad. Aquí puedes recibir atención médica cuando tengas una emergencia o un parto de gravedad media.
- **Hospitales de tercer nivel.** De los 3 niveles hospitalarios, este es el que destaca por atender los casos de salud con mayor complejidad y gravedad. Estos tipos de hospitales cuentan con médicos especialistas y aparatos tecnológicos avanzados para hacer intervenciones de gran importancia.



# BIBLIOGRAFIA

U.D.S. (s. f.). ANTOLOGIA ADMINISTRACION Y EVALUACION DE LOS SERVICIOS DE ENFERMERIA, UNIVERSIDAD DEL SURESTE.  
Recuperado 15 de julio de 2023, de  
<https://plataformaeducativauds.com.mx/assets/docs/libro/LEN/37d5cd3e8f47aff4c40d8854504cd3d6-LC-LEN902%20ADMINISTRACION%20Y%20EVALUACION%20DE%20LOS%20SERVICIOS%20DE%20ENFERMERIA.pdf>