

NOMBRE:

NAYELI VALENCIA TORRES

NOMBRE DEL TEMA:

LESIONES
INVESTIGACION

PARCIAL:

1ER

NOMBRE DE LA MATERIA:

ENFERMERIA DEL ADULTO

NOMBRE DE LA PROFESORA:

JUANA INES HERNANDEZ

LIC. ENFERMERÍA.

CUATRIMESTRE:

6to

LESIONES PRODUCIDAS POR TRAUMATISMOS Y VIOLENCIAS

LUXACIONES:



Lesión en la que una articulación se desplaza de su posición normal. Las articulaciones pueden dislocarse debido a lesiones, provocadas por una caída, un accidente automovilístico o la práctica de deportes.

Una dislocación es dolorosa y, además, inmoviliza la articulación. Algunos ejemplos de las zonas afectadas son los hombros, los codos, los dedos, los tobillos, las rodillas, las caderas y la mandíbula.

Se necesita atención médica inmediata para volver a colocar la articulación en su lugar y, luego, reposo durante varias semanas.

ESGUINCES



Es una lesión de los ligamentos que se encuentran alrededor de una articulación. Los ligamentos son fibras fuertes y flexibles que sostienen los huesos. Cuando estos se estiran demasiado o presentan ruptura, la articulación duele y se inflama.

Existen tres clases de esguince, según la gravedad:

Esguince de grado 1: hay distensión de los ligamentos sin llegar a una rotura de los mismos.

Esguince de grado 2: existe rotura parcial del tejido ligamentoso.

Esguince de grado 3: hay una rotura completa de la porción ligamentosa

FRACTURAS



Una fractura es una ruptura, generalmente en un hueso. Si el hueso roto rompe la piel, se denomina fractura abierta o compuesta. Las fracturas en general ocurren debido a accidentes automovilísticos, caídas o lesiones deportivas.

Fractura completa o parcial de un hueso.

Las causas de las fracturas de hueso pueden ser los traumatismos, el uso excesivo y las enfermedades que debilitan los huesos.

El síntoma principal es el dolor. También puede haber pérdida de funcionalidad según el área afectada.

El tratamiento generalmente implica volver a colocar el hueso en su lugar y, luego, inmovilizarlo con un yeso o una férula para darle tiempo a que sane. Algunas veces, puede ser necesario hacer una cirugía o colocar varillas de metal para volver a acomodar el hueso.

CONTUSIONES



La contusión es una lesión producida por la acción de una fuerza mecánica externa que no llega a romper la piel, pero produce magulladuras o aplastamientos. Las contusiones se clasifican en función de su importancia:

- Contusión simple. Provoca un enrojecimiento de la piel sin mayores consecuencias. Por ejemplo, una bofetada.

- Contusión en primer grado (equimosis). Es la rotura de los pequeños vasos capilares de la epidermis. Sobre la piel aparecen pequeños acúmulos de sangre rojizos.
- Contusión en segundo grado (hematoma). Se da cuando la sangre, extravasada en mayor cantidad, se acumula en el tejido celular subcutáneo y hay inflamación importante del tejido adyacente, como en el caso de los chichones.
- Contusión en tercer grado. Implica la muerte de los tejidos profundos de la piel por falta de aporte nutritivo.

FRACTURAS DE LA BASE DEL CRÁNEO

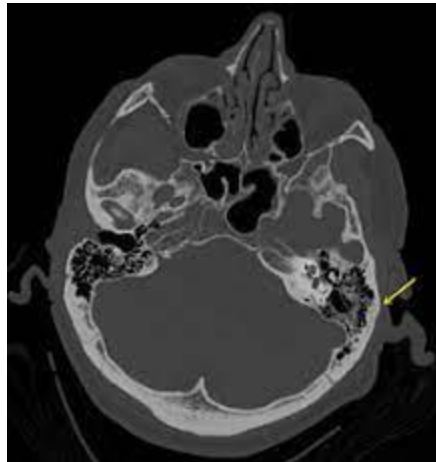

Las fracturas de la base del cráneo, que es muy gruesa, indican que la lesión es de alto impacto y que es más probable que haya daño cerebral. Si una fractura desgarró la piel, las bacterias pueden entrar en el cráneo a través de la fractura, lo que ocasiona infecciones y lesiones cerebrales graves.