

UDS UNIVERSIDAD DEL SURESTE

NOMBRE: NEFTALÍ ALVARO LOPEZ

CUATRIMESTRE: 6° GRUPO: B

DOCENTE: CRISTEL GUADALUPE RIVERA

MATERIA: PATOLOGÍA DEL ADULTO

TEMA: UNIDAD 1 Y 2

FECHA:11/07/2023



PROBLEMAS DEL TRACTO INTESTINAL

COLITIS ULCEROSA

es una enfermedad inflamatoria intestinal que provoca úlceras en el tracto digestivo, afecta el recubrimiento más profundo del intestino grueso denominado colon y recto

SINTOMAS

- diarrea con sangre o pus
- sangrado rectal
- dolor y calambres abdominales
- necesidad imperiosa de defecar
- pérdida de peso
- fatiga
- fiebre
- en niños retraso de crecimiento

TIPOS DE COLITIS

- proctitis ulcerosa
- proctosigmoiditis
- colitis del lado izquierdo
- pancolitis

FACTOR DE RIESGO

- sangrado intenso
- deshidratación grave
- hinchazón de colon
- orificio en el colon
- inflamación. piel, articulaciones y ojos
- aumento de riesgo de cáncer de colon
- disminución de la masa ósea (osteoporosis)

CANCER DE COLON

cáncer que comienza en el intestino grueso, suele afectar a los adultos mayores aunque puede ocurrir en cualquier edad por lo general ocurre en grupos pequeños y no cancerosos

CAUSAS

comienza cuando las células sanas del colon desarrollan cambios en su ADN cuando se dañan y se vuelven cancerosas continúan dividiéndose incluso cuando no se necesitan nuevas células

PREVENCIÓN

- consumir frutas, vegetales y cereales
- no consumir alcohol
- no fumar
- realizar ejercicio
- mantener peso saludable
-

FACTOR DE RIESGO

- edad avanzada
- raza afroamericana
- antecedente personal de cáncer colorrectal o polipos
- afecciones intestinales inflamatorias
- síndromes hereditarios dieta con bajo contenido de fibra y alto contenido en grasas
- diabetes
- obesidad
- tabaquismo
- alcohol

OSTOMIA

es una abertura creada quirúrgicamente entre los intestinos y la pared abdominal los más comunes de ostomía conectan al intestino delgado (ileostomía o jejunostomía). intestino grueso (colostomía)

RAZONES PARA UNA OSTOMIA

- cáncer
- trauma
- obstrucción intestinal
- infección
- incontinencia fecal
- enfermedad diverticular
- enfermedad inflamatoria intestinal (ELL) como la enfermedad de Crohn o la colitis ulcerosa

TIPOS DE OSTOMIA

- ileostomía
- colostomía
- ostomía temporal
- ostomía permanente

COLOCACIÓN

se examina el abdomen para encontrar un lugar adecuado en su pared abdominal para la apertura o el estoma, una ostomía se coloca mejor en una porción plana de la parte frontal del abdomen que es fácil de localizar, generalmente es colocado del lado izquierdo del ombligo y una ileostomía de lado derecho

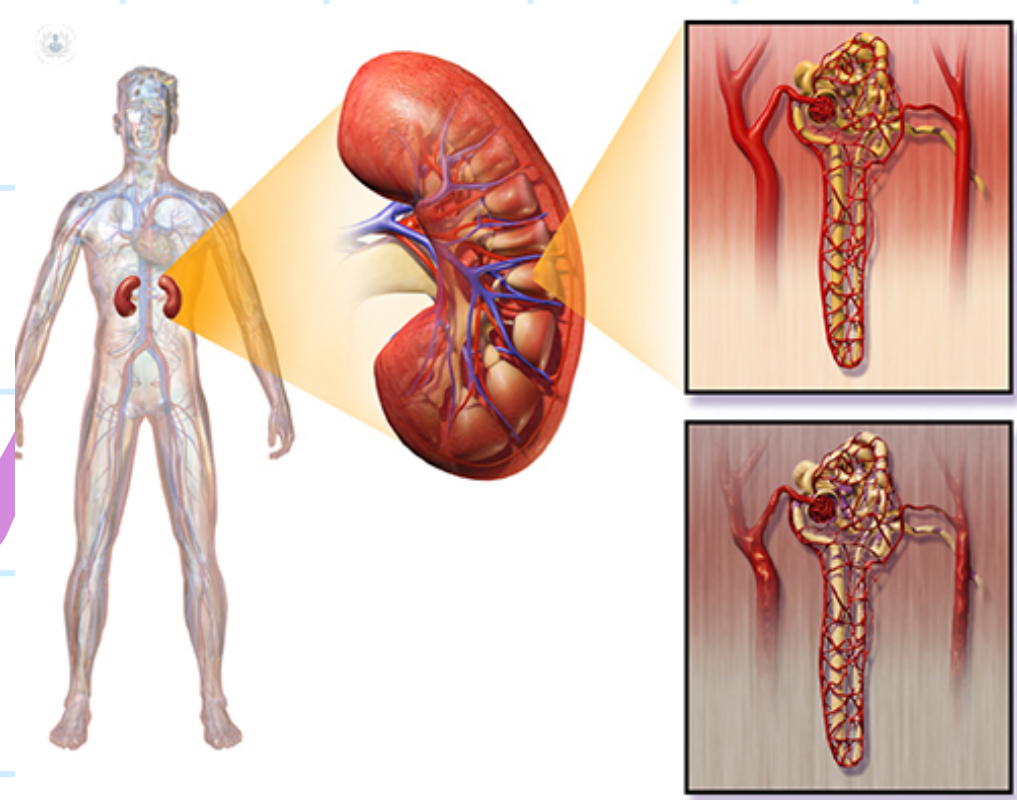

NEFROPATIA

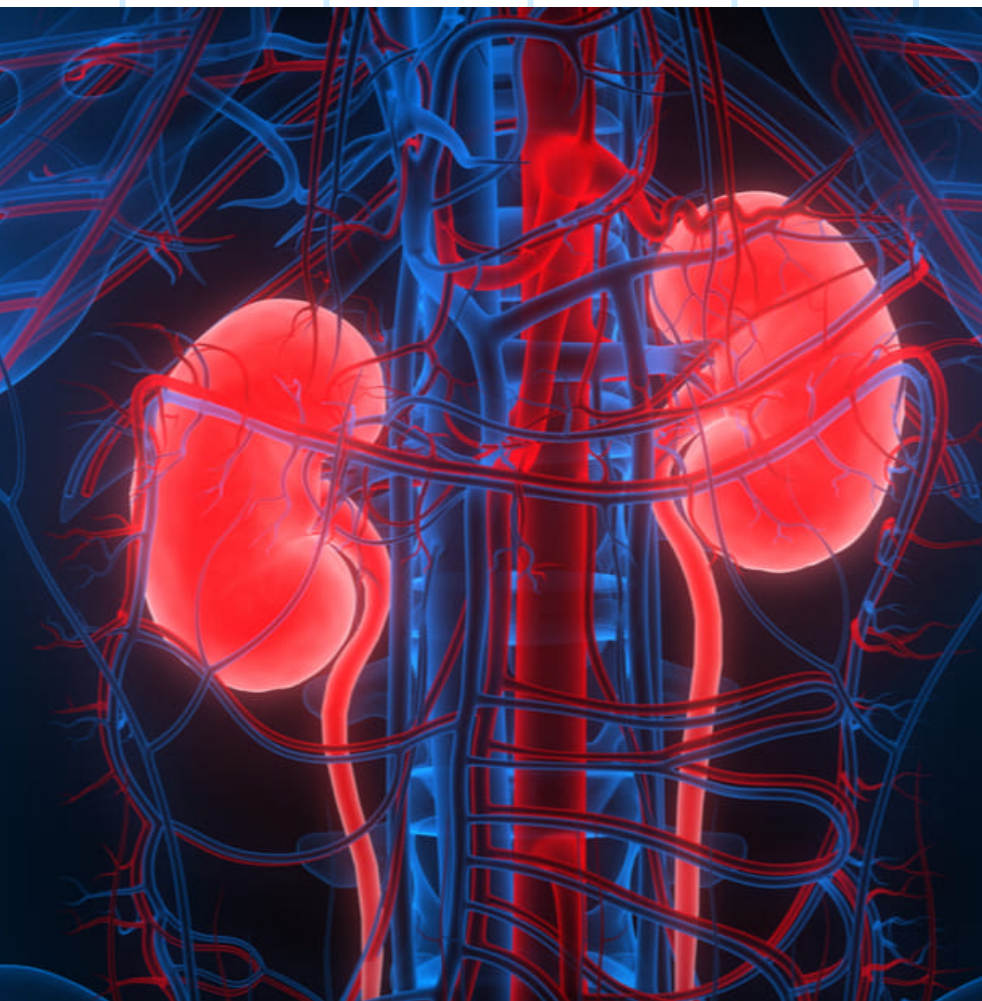

QUE ES

es una enfermedad que causa una inflamación y daño renal debido a la acumulación de proteínas en los riñones para depurar la sangre en los desechos y líquidos.

CAUSAS

- diabetes tipo 1 y 2
- presión arterial alta
- enfermedades renal
- glomerulonefritis
- obstrucción de las vías urinarias
- reflujo vesicoureteral
- infección renal recurrente
- inflamación de los túbulos de los riñones

SIGNOS Y SÍNTOMAS

- fatiga
- malestar general
- náuseas y vómitos
- dolor de cabeza
- falta de apetito
- hinchazón de piernas
- propensión de infección
- picazón en la piel
- problemas de sueño

TRATAMIENTO

- diálisis renal: se encarga de eliminar los desechos y el exceso de líquidos de la sangre
- trasplante: en algunas situaciones la mejor opción es un trasplante de riñón y páncreas
- control de los síntomas

FACTORES DE RIESGO

- diabetes
- presión arterial
- enfermedad cardíaca
- hábitos al fumar
- obesidad
- antecedentes familiares de enfermedades renal.
- estructura renal anormal
- edad avanzada
- uso frecuente de medicamentos que dañan los riñones

COMPLICACIONES

- retención de líquidos
- hipercalemia
- anemia
- enfermedad cardíaca
- debilidad de los huesos y riesgo a fracturas
- disminución del deseo sexual
- daño al sistema nervioso central
- daño irreversible de los riñones