

UNIVERSIDAD DEL SURESTE



MATERIA: PATOLOGÍA DEL ADULTO.

DOCENTE: GUADALUPE CRISTELL RIVERA ARIAS.

ALUMNO(A): ANA LUCIA SOLÍS HERNÁNDEZ

CARRERA: LIC. EN ENFERMERÍA.

CUATRIMESTRE: 5°

GRUPO. "B"

FECHA DE ENTREGA: 01/08/23

HEMORROIDES

¿QUÉ ES?

Son venas hinchadas en el ano y la parte inferior del recto, son similares a las venas varicosas.

CAUSAS

- El envejecimiento tiene un efecto nocivo para el conducto anal.
- Abundantes grasas y se acompañan de estreñimiento.
- Alimentación con poca fibra vegetal.
- Embarazo.

GRADOS

- I. Se localiza en el tejido submucosos sobre la línea dentada. Puede defecar sangre roja viva.
- II. Sobresalen al defecar pero se reintroducen espontáneamente con el cese del esfuerzo.
- III. Salen al defecar y el paciente debe introducirlos manualmente.
- IV. Son irreductibles y están siempre prolapsadas.

SÍNTOMAS

- Picazón o irritación anal.
- Molestias al estar sentados.
- Hinchazón por la zona.
- Sangrado.
- Bultos duros y sensibles.
- Sangrado indoloro durante las deposiciones.
- Prolapso.

DIAGNÓSTICO

- ✓ Anamnesis.
- ✓ Proctoscopia.
- ✓ Rectoscopia.
- ✓ Colonoscopia.

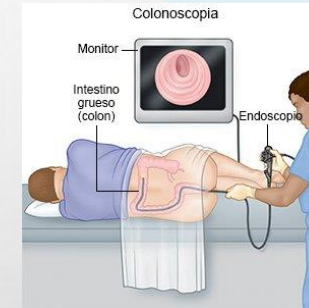

TRATAMIENTO

- Alimentos ricos en fibra.
- Remedios caseros.
- Sumergir en una bañera con agua tibia o tomar un baño de asiento.
- Hemorreidectomía.
- Medicamentos: Nikzon o procto-glyvenol.

PREVENCIÓN

- ❖ Evitar el estreñimiento con la alimentación.
- ❖ Tomar abundante agua.
- ❖ Evitar esfuerzos durante la defecación.
- ❖ Tomar aportes de fibra.
- ❖ Realizar actividad física.
- ❖ Tras la defecación limpiar con suavidad.
- ❖ Realizar baños de agua fría o tibia.
- ❖ Evitar alimentos picantes.
- ❖ Evitar el consumo de alcohol.

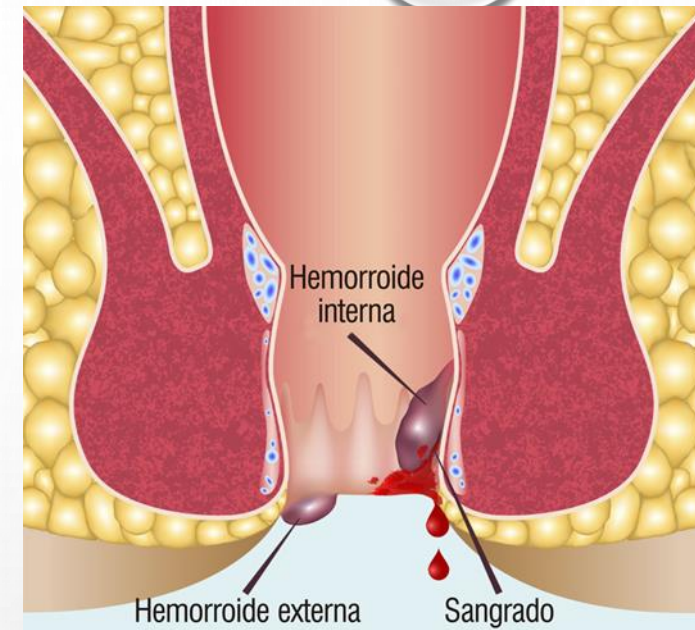

PIELONEFRITIS

¿QUÉ ES?

Es una infección urinaria que se define como la presencia de gérmenes en la orina. Habitualmente son bacterias y excepcionalmente hongos o virus.

CAUSAS

- Ascenso de microorganismos procedentes de la flora fecal a través de los uréteres.
- Diabetes.
- Embarazo.
- Obstrucción.

CLASIFICACIÓN

- No complicada: paciente sin alteraciones estructurales o funcionales del aparato urinario.
- Complicada: con alteraciones estructurales o funcionales renales como cálculos, enfermedad renal quística, anomalías anatómicas entre otras.

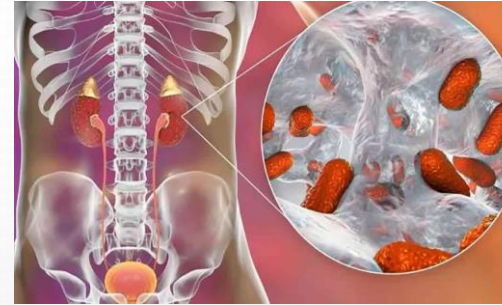

SÍNTOMAS

- Picor y escozor miccional
- Aumento de la necesidad de miccionar.
- Fiebre.
- Escalofríos .
- Dolor a la palpación en la región lumbar.
- Disuria.
- Náuseas y vómitos.

DIAGNÓSTICO

- ✓ Cultivo de orina.
- ✓ Ecografía.
- ✓ Tomografía computarizada abdominopélvica.



TRATAMIENTO

- Con antibióticos:
 - ✓ Cefalexina.
 - ✓ Ciprofloxacino.
 - ✓ Cefuroxima.
 - ✓ Ceftriaxona.
 - ✓ Aminoglucósidos.

PREVENCIÓN

- ❖ Buena higiene genital.
- ❖ Uso de anticonceptivos de barrera.
- ❖ Disminuir número de parejas sexuales.
- ❖ Control de enfermedades crónicas.
- ❖ Evitar automedicarse con antibióticos.
- ❖ Acudir al médico.
- ❖ Beber líquidos.
- ❖ Hacer ejercicio.
- ❖ Alimentación saludables.

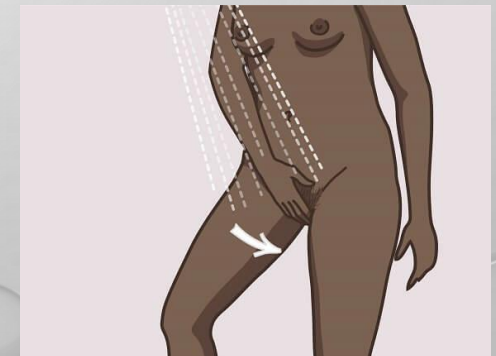

Normal



Pielonefritis crónica

