



ASIGNATURA: ENFERMERIA CLINICA

NOMBRE DE LA ACT: SÚPER NOTA

NOMBRE DEL ALUMNO: JOSE IGNACIO CHABLE ZACARIAS

NOMBRE DEL PROFESOR: Guadalupe Cristell Rivera Arias

GRADO: 6TO

GRUPO: B

ATROFIA MUSCULAR

CONCEPTO

La atrofia muscular es un trastorno en el que se produce el desgaste o la pérdida del tejido muscular; disminuye el tamaño del músculo y provocando que éste vaya perdiendo fuerza.

CAUSAS

Se produce por un desequilibrio entre la síntesis de proteínas y su degradación y como consecuencia, se deterioran las células nerviosas de los músculos esqueléticos.

SIGNOS Y SÍNTOMAS

La persona siente que su fuerza va disminuyendo y también su capacidad de movimiento. Tiene lugar un debilitamiento, encogimiento de los músculos y pérdida progresiva del tono muscular.



TRATAMIENTO

Los tratamientos aplicados van desde la estimulación eléctrica funcional para estimular los músculos, hasta terapias con aminoácidos con el objetivo de regenerar los tejidos musculares dañados.

FACTORES DE RIESGO

- Tiene trabajos que requieren estar sentados
- Están postrados en cama
- Se encuentran en lugares donde no hay gravedad
- Dificultad de mover extremidades.



CONJUNTIVITIS

CONCEPTO

La conjuntivitis es una inflamación de la membrana transparente entre el párpado y el globo ocular. Esta membrana se llama conjuntiva. Cuando los pequeños vasos sanguíneos de la conjuntiva se hinchan e irritan, se hacen más visibles.

CAUSAS

La conjuntivitis puede ser el resultado de distintas causas, que incluyen virus, bacterias, alérgenos, uso de lentes de contacto, sustancias químicas, hongos y ciertas enfermedades.

SIGNOS Y SÍNTOMAS

Enrojecimiento de la parte blanca del ojo
Inflamación de la conjuntiva (la capa fina que cubre la parte blanca del ojo y el interior del párpado) o de los párpados
Tener más cantidad de lágrimas

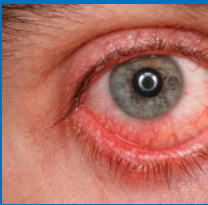

TRATAMIENTO

Puede usar compresas frías y lágrimas artificiales. Estas se pueden comprar sin receta. También debe dejar de usar sus lentes de contacto hasta que el médico de los ojos le diga que puede volver a usarlos.

FACTORES DE RIESGO

- La exposición a una persona infectada con un tipo de conjuntivitis viral o bacteriana.
- Exposición a algo a lo que eres alérgico, lo que provoca una conjuntivitis alérgica.
- Uso de lentes de contacto, especialmente los de uso prolongado.

