



NOMBRE DEL DOCENTE: JUANA INES HERNANDEZ LOPEZ

NOMBRE DEL ALUMNO(A): OLGA DELFINA CHABLE GARCIA

MATERIA: FUNDAMENTOS DE ENFERMERIA

TEMA: CONCEPTOS EN BASE A LA ORGANIZACIÓN MUNDIAL DE LA SALUD

SEMESTRE: 3ER CUATRIMESTRE

LICENCIATURA: ENFERMERIA

FECHA DE ENTREGA: 14/06/23

ENFERMERIA

Abarca la atención autónoma y en colaboración dispensada a personas de todas las edades, familias, grupos y comunidades, enfermos o no, y en todas circunstancias. Comprende la promoción de la salud, la prevención de enfermedades y la atención dispensada a enfermos, discapacitados y personas en situación terminal.

La formación básica de enfermería es un programa de estudios formalmente reconocido que proporciona una base amplia y sólida en las ciencias del comportamiento, de la vida y de la enfermería para la práctica general de la enfermería, para un papel de liderazgo y para la formación postbásica para la práctica de la enfermería especializada o avanzada.

BIENESTAR

«La salud es un estado de completo bienestar físico, mental y social, y no solamente la ausencia de afecciones o enfermedades».

s la capacidad que tenemos para desenvolvemos de manera independiente en actividades como bañarnos, vestirnos, movernos, comer, etc. Bienestar mental/psicológico: implica que las facultades cognitivas están intactas y que no presentamos miedo, ansiedad, estrés, depresión u otras emociones negativas.

SALUD

es un estado de completo bienestar físico, mental y social, y no solamente la ausencia de afecciones o enfermedades.

ENFERMEDAD

Alteración o desviación del estado fisiológico en una o varias partes del cuerpo, por causas en general conocidas, manifestada por síntomas y signos característicos, y cuya evolución es más o menos previsible.

INDIVIDUOS

Las circunstancias en que las personas nacen crecen, trabajan, viven y envejecen, incluido el conjunto más amplio de fuerzas y sistemas que influyen sobre las condiciones de la vida cotidiana".

FAMILIA

Los miembros del hogar emparentados entre sí, hasta un grado determinado por sangre, adopción y matrimonio.

COMUNIDAD

comunidad un conjunto de personas que tienen algo en común que las identifica y las define.

ETNIA

Una etnia es una comunidad humana que comparte un conjunto de rasgos de tipo sociocultural, al igual que afinidades raciales.

CULTURA

Cultura se refiere al conjunto de bienes materiales y espirituales de un grupo social transmitido de generación en generación a fin de orientar las prácticas individuales y colectivas. Incluye lengua, procesos, modos de vida, costumbres, tradiciones, hábitos, valores, patrones, herramientas y conocimiento.

ESPIRITUALIDAD Y RELIGION

La espiritualidad es aquello que te transforma de manera interna desde tus circunstancias, experiencias, cultura, tu historia, tu entorno familiar, vínculos sociales y políticos. Todo va influyendo en ese proceso interior. Es algo místico.

La religión, por su parte, según la rae es el conjunto de creencias o dogmas acerca de la divinidad, de sentimientos de veneración y temor hacia ella, de normas morales para la conducta individual y social y práctica de rituales, principalmente la oración y el sacrificio para darle culto.

SEXUALIDAD

a sexualidad es “un aspecto central del ser humano que está presente a lo largo de su vida. Abarca al sexo, las identidades y los papeles de género, el erotismo, el placer, la intimidad, la reproducción y la orientación sexual.

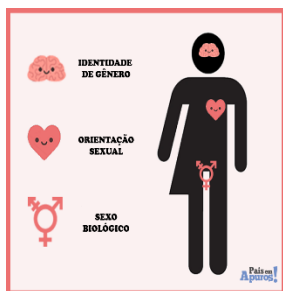

SEXUALIDAD

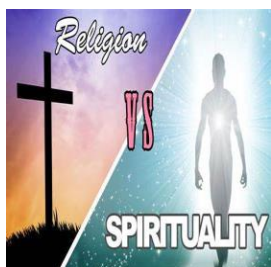

ESPIRITUALIDAD Y RELIGION



CULTURA



ETNIA



COMUNIDAD

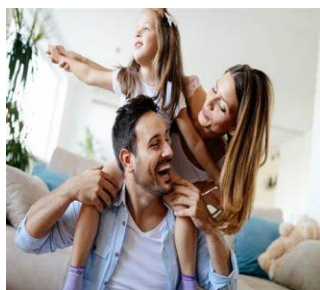

FAMILIA



ENFERMEDAD



SALUD



BIENESTAR



ENFERMERIA