



UNIVERSIDAD DEL SURETES
CAMPUS TAPACHULA

Licenciatura en Enfermería

Asignatura: Fundamentos de Enfermería

Docente: L.E. Leyli Mariana Perez

Bartolon

Actividad: Mapa mental unidad I

Alumno: Abigail Yamileth Ortiz Cabrera

3 cuatrimestre

Tapachula chiapas 26 de Mayo de 2023

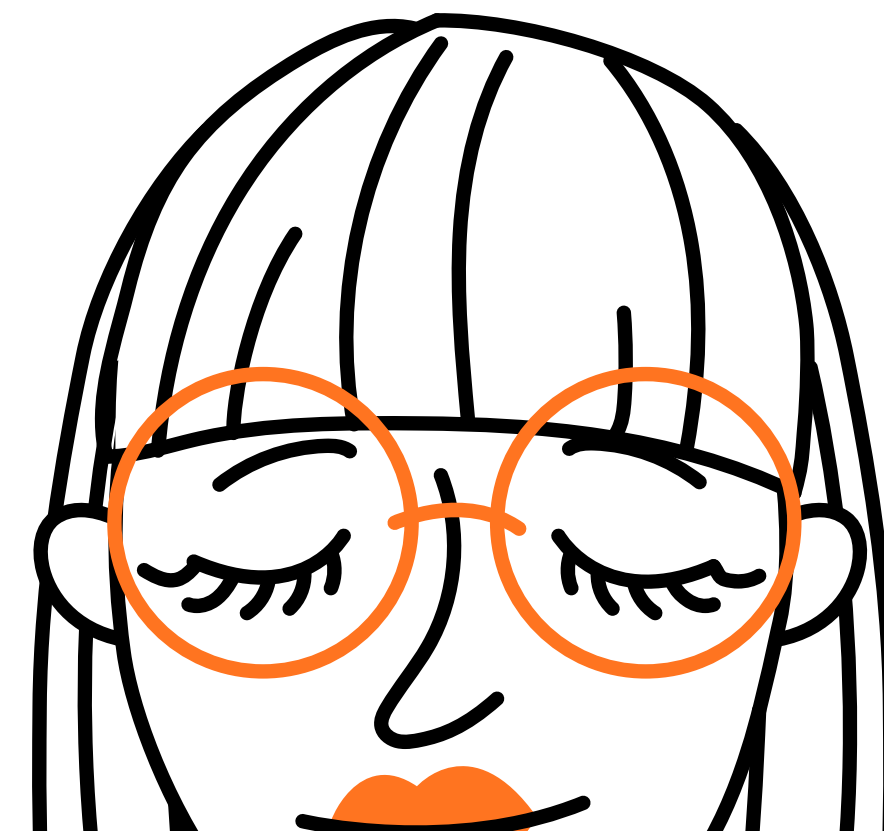

Introducción a la enfermería



Siglo XIX, la enfermería evolucionó a partir de antecedentes religiosos, militares y sociales, fue desde principios del siglo XX,

Ambito de la enfermería



La enfermera es responsable de conseguir y mantener un conocimiento y unas habilidades específicas para diversas funciones y responsabilidades profesionales.

Promoción de la salud y el bienestar

Las actividades de promoción de la salud, como el ejercicio habitual y la buena alimentación, ayudan a los pacientes a mantener o mejorar sus actuales niveles de salud.



Cuidados de los enfermos terminales



El paciente es una persona con valores, deseos, necesidades, y en circunstancias particulares como una enfermedad, hospitalización o cercanía a la muerte

PRÁCTICA CONTEMPORÁNEA DE LA ENFERMERÍA

Prevención de la enfermedad

Programas de cambio en el estilo de vida y los hábitos: varias instituciones gubernamentales y no gubernamentales



Ejercicios de enfermería



La enfermería es una profesión que concreta su trabajo en las personas. Desde el punto de vista histórico, las enfermeras han tenido como responsabilidad atender, cuidar de los demás

Recuperación de la salud

“La enfermería consiste fundamentalmente en ayudar al individuo (enfermo o sano) a realizar aquello que conduce a mantener su salud, o a recuperarla

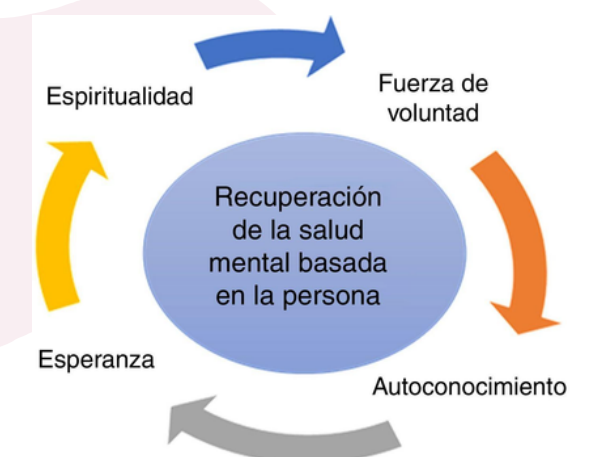

Formación e investigación



La enfermería moderna comenzó a mediados del siglo XIX. Uno de los primeros programas oficiales de formación para las enfermeras comenzó en 1836

Investigación

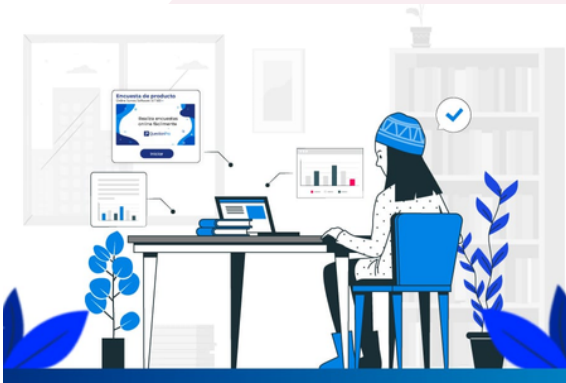

La investigación en enfermería mejora la educación y la práctica profesionales y ayuda a las enfermeras a utilizar los recursos eficazmente

PRÁCTICA CONTEMPORÁNEA DE LA ENFERMERÍA

Tecnología para el cuidado

La utilización de la tecnología como ayuda para el cuidado de las personas, cuando por sus condiciones de salud se requiere



Enfermería en la atención primaria de salud



La enfermería en Atención Primaria de Salud (APS) es un sistema en el que un profesional de enfermería es responsable de toda la asistencia de un determinado número

Bibliografía

Antología

<https://plataformaeducativauds.com.mx/assets/docs/libro/LEN/973609a11604dfa288ca1dba5241310e-LC-LEN301%20FUNDAMENTOS%20DE%20ENFERMERIA%20III.pdf>

