



Mi Universidad

**NOMBRE DEL PROFESOR (A):** Lic. Cecilia

**NOMBRE DEL ALUMNO (A):** *Laura Isabel De La Cruz Montes*

**NOMBRE DEL TRABAJO:** cuadro comparativo de tipos de cáncer en la piel.

**NOMBRE DE LA MATERIA:** Enf. Médico Quirúrgico.

## CARCINOMA

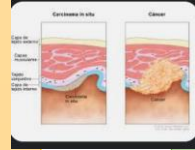

## CARCINOMA BASOCELULAR

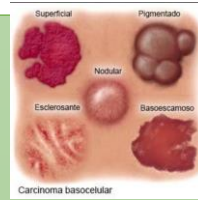

- **CONCEPTO:** El carcinoma basocelular suamplia. strarse como un bulto semitransparente en la piel. Aparece con más ferecuencia en zonas de la piel que están expuestas al sol, como la cabeza y el cuello.
- **ETIOLOGIA:** aparece cuando las células de la piel experimentan una mutación en su ADN.
- **FISIOPATOLOGIA:** se deben a la exposición prolongada a la radiación ultravioleta (UV) de la luz solar.
- **CUADRO CLÍNICO:** Protuberancias, lesiones negras, rojas, parches planos y escamosos.
- **DIAGNOSTICO:** biopsia de piel.
- **TRATAMIENTO:** Electrocirugía y Excisión quirúrgica amplia
- **CUIDADOS DE ENFERMERÍA:** Limpiar la parte infectada y constante observación al paciente.
- **PREVENCION:** Evitar la exposición al sol y usar protector solar .
- **COMPLICACIONES:** puede avanzar y llegar a convertirse en carcinoma basocelular avanzado, mayor riesgo de padecer otro tipo de cancer.



## MELANOMA



- **CONCEPTO:** ocurre cuando las células productoras de pigmento que dan color a la piel se vuelven cancerosas.
- **ETIOLOGIA:** por cambios (mutaciones) en las células llamadas melanocitos.
- **FISIOPATOLOGIA:** El cáncer se origina cuando las células del cuerpo comienzan a crecer sin control.
- **CUADRO CLÍNICO:** Enrojecimiento o una nueva hinchazón más allá del borde del lunar. Cambio en la sensación (comezón, dolor a la palpación o dolor) Cambio en la superficie de un lunar (descamación, exudación, sangrado, o la apariencia de una protuberancia o nódulo).
- **DIAGNOSTICO:** Examen físico y biopsia.
- **TRATAMIENTO:** Injerto de piel y Excisión quirúrgica amplia.
- **CUIDADOS DE ENFERMERÍA:** Limpiar la zona que rodea la incisión, aplicar pomadas antiséptico.
- **PREVENCION:** protegerse de la exposición a los rayos UV, utilizar protector solar.
- **COMPLICACIONES:** Hay un mayor riesgo de que el melanoma cause la muerte, ya que es más probable que se propague a otras partes del cuerpo.



<https://www.cancer.org/es/cancer/tipos/cancer-de-origen-primario-desconocido/acerca/cancer-de-origen-primario-desconocido.html#:~:text=Carcinomas, cuando%20se%20observan%20al%20microscopio.>

[https://www-lavanguardia-com.cdn.ampproject.org/v/s/www.lavanguardia.com/vida/salud/enfermedades-piel/20190531/462584985420/que-basalioma-sintomas-causas-como-tratar-enfermedad.html?amp\\_gsa=1&amp\\_js\\_v=a9&facet=amp&usqp=mq331AQIUAKwASCAAgM%3D#amp\\_tf=De%20%251%24s&aoh=16845366796295&csi=1&referrer=https%3A%2F%2Fwww.google.com&ampshare=https%3A%2F%2Fwww.lavanguardia.com%2Fvida%2Fsalud%2Fenfermedades-piel%2F20190531%2F462584985420%2Fque-basalioma-sintomas-causas-como-tratar-enfermedad.html](https://www-lavanguardia-com.cdn.ampproject.org/v/s/www.lavanguardia.com/vida/salud/enfermedades-piel/20190531/462584985420/que-basalioma-sintomas-causas-como-tratar-enfermedad.html?amp_gsa=1&amp_js_v=a9&facet=amp&usqp=mq331AQIUAKwASCAAgM%3D#amp_tf=De%20%251%24s&aoh=16845366796295&csi=1&referrer=https%3A%2F%2Fwww.google.com&ampshare=https%3A%2F%2Fwww.lavanguardia.com%2Fvida%2Fsalud%2Fenfermedades-piel%2F20190531%2F462584985420%2Fque-basalioma-sintomas-causas-como-tratar-enfermedad.html)

<https://www.mayoclinic.org/es-es/diseases-conditions/melanoma/symptoms-causes/syc-20374884>