



SUPERNOTA.

Nombre del Alumno: JOSE GUSTAVO BASTAR
LOPEZ

Nombre del tema: tipos de cancer de piel

Parcial:1RO

Nombre de la Materia: enfermeria medico
quirurgica

Nombre del profesor: Cecilia De La Cruz
Sanchez

Nombre de la Licenciatura: ENFERMERIA

Cuatrimestre: 6to

Fecha: 17 de mayo del 2023

Basalioma.

CONCEPTO: El basalioma, también llamado carcinoma de células basales y carcinoma basocelular, es la forma más frecuente de cáncer de piel, y se puede encontrar principalmente en cara, nariz y frente.

FISIOPATOLOGIA: El carcinoma de células basales aparece cuando una de las células basales de la piel desarrolla una mutación en su ADN.

CUADRO CLINICO: lesión, enrojecimiento, protuberancia pequeña, pérdida de color, vasos sanguíneos inflamados o úlceras.

DIAGNOSTICO: examen físico, biopsia de piel.

TRATAMIENTO: crema y ungüentos tópicos.

CUIDADOS DE ENFERMERIA: limpiar el área afectada y constante observación.

PREVENCION: protector solar, buscar sombra, cubrir el cuerpo.

COMPLICACIONES: puede avanzar, convertirse en carcinoma, basocelular avanzado, metastático o local avanzado.

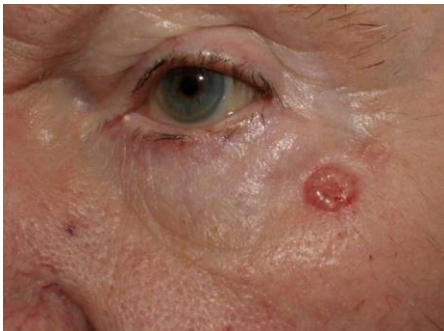

Tipos de cáncer de piel.

Carcinoma.

CONCEPTO: El carcinoma de células escamosas de la piel es una forma común de cáncer de piel que se desarrolla en las células escamosas que componen las capas media y externa de la piel.

FISIOPATOLOGIA: ocurre cuando las células escamosas planas y delgadas en las capas medias y externas de la piel desarrollan cambios (mutaciones) en su ADN.

CUADRO CLINICO: Un nódulo rojo y firme, Una llaga plana con una costra escamosa, Un parche áspero y escamoso en el labio, Una llaga roja o un parche áspero dentro de la boca, Un parche rojo y levantado o una llaga en forma de verruga en el ano o en los genitales

DIAGNOSTICO: una biopsia abierta.

TRATAMIENTO: cirugía

CUIDADOS DE ENFERMERIA: cuidar la higiene e hidratación de la piel, medicación, alimentación y nutrición, etc.

PREVENCION: evitar el sol de medio día, usar protector solar, usar ropa de protección, cuidar la piel y avisar al médico

COMPLICACIONES: que se haga más grande y profundo, llega a afectar la mucosa debilita el sistema inmune.



Melanoma.

CONCEPTO: El melanoma, el tipo más grave de cáncer de piel, se forma en las células (melanocitos) que producen melanina, el pigmento que le da color a la piel.

FISIOPATOLOGIA: los médicos creen que la exposición a la radiación ultravioleta del sol y de las lámparas y camas de bronceado es la principal causa del melanoma.

CUADRO CLINICO: cambios en un lunar existente, formación de un nuevo bulto pigmentado.

DIAGNOSTICO: examen físico y biopsia.
TRATAMIENTO: Cirugía; Quimioterapia; Radioterapia; Inmunoterapia; Terapia dirigida

CUIDADOS DE ENFERMERIA:

PREVENCION: evitar el sol de medio día, usar protector solar, conocer nuestra piel para así notar un cambio

COMPLICACIONES: metastasis y la muerte.



BIBLIOGRAFIA

[Carcinoma basocelular: síntomas, causas, diagnóstico y tratamientos \(msn.com\)](#)

[Carcinoma de células escamosas de la piel - Síntomas y causas - Mayo Clinic](#)

[Melanoma - Diagnóstico y tratamiento - Mayo Clinic](#)