

# Psicopatología

## Trastorno dismórfico corporal

enfermedad mental en el que no se puede dejar de pensar en uno o más defectos percibidos o defectos en la apariencia.



## Trastorno de acumulación

es una dificultad continua para tirar o deshacerse de pertenencias porque la persona cree que necesita guardarlas. Puedes sentirte angustiado ante la idea de deshacerte de los objetos.

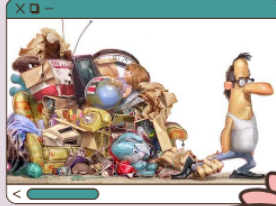

## Trastorno de excitación

define como la urgencia de tocar, rascar, frotar, restregar, friccionar, apretar, morder o excavar la piel de forma recurrente hasta producirse lesiones cutáneas.

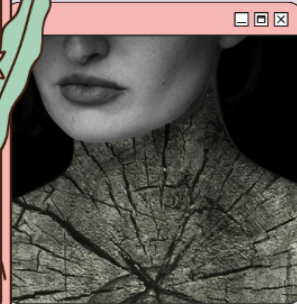

## Trastorno de apego reactivo

es una enfermedad poco frecuente, pero grave, en la cual un bebé o niño pequeño no establece vínculos saludables con los padres o las personas encargadas del cuidado.

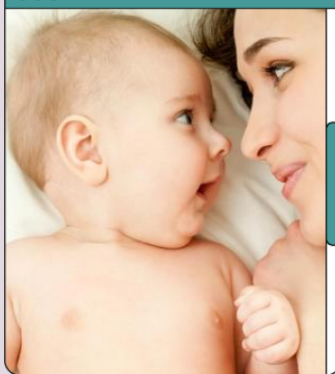

## Trastorno de relación social desinhibida

define como una disposición a interactuar con el entorno de forma indiscriminada, expresando excesiva familiaridad en el lenguaje y en el comportamiento social, la cual resulta inadecuada en determinados contextos sociales y culturales



# PSICOPATOLOGÍA

## TRASTORNO DE ESTRÉS AGUDO

es un trastorno de ansiedad, a medio camino del trastorno de estrés posttraumático, en el que la persona sufre, temporalmente pero de forma aguda, un cuadro de ansiedad



## MUTISMO SELECTIVO

Incapacidad para hablar en presencia de otras personas, incluidos los adultos conocidos, como sus padres. Dificultad para hablar con sus compañeros en la escuela. Parecer estar "cerrado" o "paralizado" en situaciones sociales.

## TRASTORNO DE ADAPTACIÓN

Lorem ipsum dolor sit amet, consectetur adipiscing elit, sed do eiusmod tempor incididunt ut labore et dolore magna aliqua. Malesuada pellentesque elit eget gravida cum sociis natoque.



## TRASTORNO DE CONVERSACIÓN

una afección mental en la cual una persona presenta ceguera, parálisis u otros síntomas del sistema nervioso (neurológicos) que no se pueden explicar por medio de una valoración médica.

## AMNESIA DISOCIATIVA

pérdida de memoria originada por un acontecimiento traumático o estresante, que produce una incapacidad para recordar información personal importante.



## TRASTORNO DE ANSIEDAD POR SEPARACIÓN

es el incremento de la ansiedad al anticipar el alejamiento del hogar o bien alejamiento de las personas a quienes el sujeto se ha vinculado o apegado.

## TRASTORNO FÁCTICO

síntomas físicos o psicológicos sin un incentivo externo evidente; la motivación de esta conducta es asumir el papel de enfermo. Los síntomas pueden ser agudos, dramáticos y convincentes. Los pacientes suelen deambular de un médico u hospital a otro en busca de tratamiento

