



**SUPER NOTA.**

*DAYANNE VAZQUEZ OLIVO.*

*ELEMENTOS PROTOCOLO DE LA INVESTIGACIÓN.*

*1ER PARCIAL.*

*TALLER DE ELABORACIÓN DE TESIS.*

*VICTOR ANTONIO GONZALEZ SALAS.*

*LICENCIATURA EN MEDICINA VETERINARIA Y ZOOTECNIA.*

*9NO CUATRIMESTRE.*



# ELEMENTOS DEL PROTOCOLO de la investigación.

## ETAPAS DE LA PLANIFICACIÓN.

- planteamiento del problema.
- justificación.
- objetivos generales.
- objetivos específicos.
- hipótesis.
- metodología de la investigación.
- variables.
- población y muestra.



## PLANTEAMIENTO DEL PROBLEMA.



Problema es todo aquello que se convierte en objeto de reflexión y sobre el cual se percibe la necesidad de conocer y, por tanto, de estudiar.

- Es delimitar la idea inicial y argumentarlo científicamente, esto significa la presentación lógica de la idea basada en hechos o conocimientos ya aceptados producto de investigaciones anteriores sobre el tema que se está investigando.

## JUSTIFICACIÓN

en esta se presenta una argumentación detallada y fundamentada que explica las razones y motivaciones que llevaron a la elección del tema de investigación y su relevancia en el contexto académico y/o social.



## OBJETIVOS GENERALES

Es un enunciado que resume la idea central y finalidad de un trabajo.

Los objetivos generales son planteados de forma global para la investigación.

## OBJETIVOS ESPECÍFICOS

Detallan los procesos necesarios para la completa realización del trabajo. Resumir y presentar la idea central de un trabajo académico.



??



## HIPÓTESIS.

Son pautas para una investigación, pues muestran lo que estamos buscando o tratando de probar y se definen como explicaciones tentativas del fenómeno investigado, formuladas a manera de proposiciones.



## METODOLOGIA DE LA INVESTIGACIÓN

Es la selección, exposición y análisis de la o las teorías, métodos, procedimientos y conocimientos que sirven para fundamentar el tema, para explicar los antecedentes e interpretar los resultados de la investigación

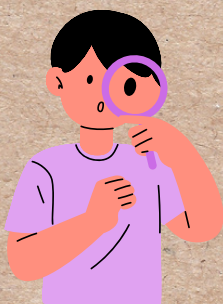

## VARIABLE

Es un estudio de investigación son todo aquello que medimos, la información que colectamos, o bien, los datos que se recaban con la finalidad de responder las preguntas de investigación, las cuales habitualmente están especificadas en los objetivos.

## POBLACIÓN

Esta debe delimitarse claramente en torno a sus características de contenido, lugar y tiempo.

## MUESTRA

Una muestra es una parte de la población. La muestra puede ser definida como un grupo entero o subgrupo de la población.

