



**UNIVERSIDAD DEL SURESTE CAMPUS
TAPACHULA
LICENCIATURA EN NUTRICIÓN SEXTO
CUATRIMESTRE
PRIMER PARCIAL PARCIAL
INFOGRAFÍA
DOCENTE:
ITALIA YAMILETH HERNANDEZ
FIGUEROA
ALUMNA:
CABRERA CRISPIN VALERY
CONCEPCION
TAPACHULA, CHIAPAS**

ALZHEIMER

qué es?

La enfermedad de Alzheimer es un trastorno del cerebro que empeora con el tiempo. Se caracteriza por cambios en el cerebro que derivan en depósitos de ciertas proteínas. La enfermedad de Alzheimer hace que el cerebro se encoja y que las neuronas cerebrales, a la larga, mueran



sintomas

La pérdida de memoria es el síntoma clave de la enfermedad de Alzheimer. Los primeros signos incluyen dificultad para recordar eventos o conversaciones recientes, pero la memoria empeora y se desarrollan otros síntomas a medida que la enfermedad avanza.

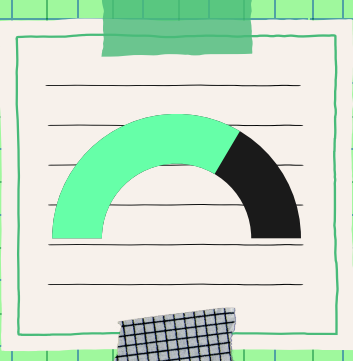

Las personas con enfermedad de Alzheimer podrían pasar por las siguientes situaciones:

- Repetir afirmaciones y preguntas una y otra vez.
- Olvidar conversaciones, citas médicas o eventos.
- Extraviar artículos y, a menudo, ponerlos en lugares en los que no tiene sentido hacerlo.
- Perderser en lugares que solían conocer bien.
- Con el tiempo, olvidar los nombres de familiares y de objetos de uso cotidiano.
- Tener problemas para encontrar el nombre adecuado de objetos, para expresar pensamientos o para participar en conversaciones.

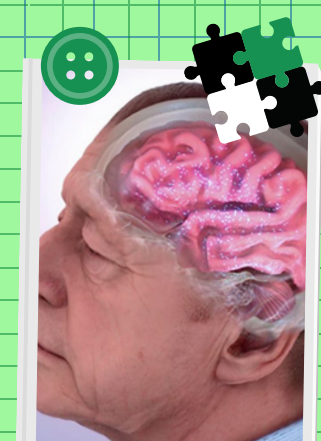

Causas

Las causas exactas de la enfermedad de Alzheimer no se comprenden en su totalidad. Pero a un nivel básico, las proteínas del cerebro no funcionan de la forma habitual. Esto interrumpe el trabajo de las células cerebrales, llamadas neuronas, y desencadena una serie de eventos. Las neuronas se dañan y pierden las conexiones entre sí. Eventualmente, mueren.



factores de riesgo

- Edad
- Antecedentes familiares y genética
- Síndrome de Down
- Sexo
- Deterioro cognitivo leve

bibliografía

<https://www.mayoclinic.org/es-es/diseases-conditions/alzheimers-disease/symptoms-causes/syc-20350447>

