

Licenciatura en psicología

Materia: DESARROLLO HUMANO

Trabajo: INFOGRAFIA

Docente: JOEL HERRERA

Presenta: JOSMAR ENRIQUE VELAZQUEZ VELAZQUEZ.

6to cuatrimestre

Frontera Comalapa Chiapas a

1 de agosto del 2023





Capacidad de reconocer, comprender y gestionar las propias emociones y las de los demás de manera afectiva.

gestionar las propias emociones



Conocer las propias emociones



Prudencia y perseverancia. También para saber disfrutar el éxito, una vez alcanzado la meta.

Inteligencia emocional

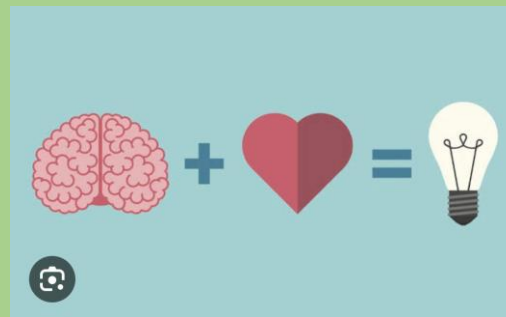

Empatía: identificar las emociones de otras personas a partir de la voz, la expresión facial, los gestos o el comportamiento.



Trato individualizado con personas diferentes: abordar diferentes personalidades y solucionar conflictos.