



Mapa conceptual

Nombre del Alumno: Karen Yareni Hernández Maldonado

Nombre de la Materia: Evaluación psicológica

Nombre del profesor: Maricelis Galdámez Gómez

Nombre de la Licenciatura: psicología general

Cuatrimestre: 6

Fecha de entrega: martes 11 de julio 2023

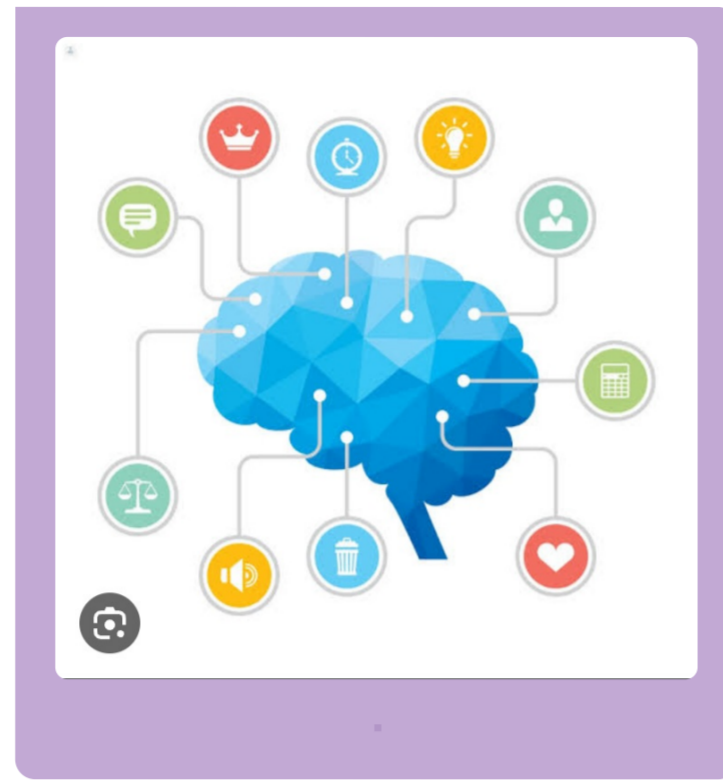

1.1 Evaluación psicológica

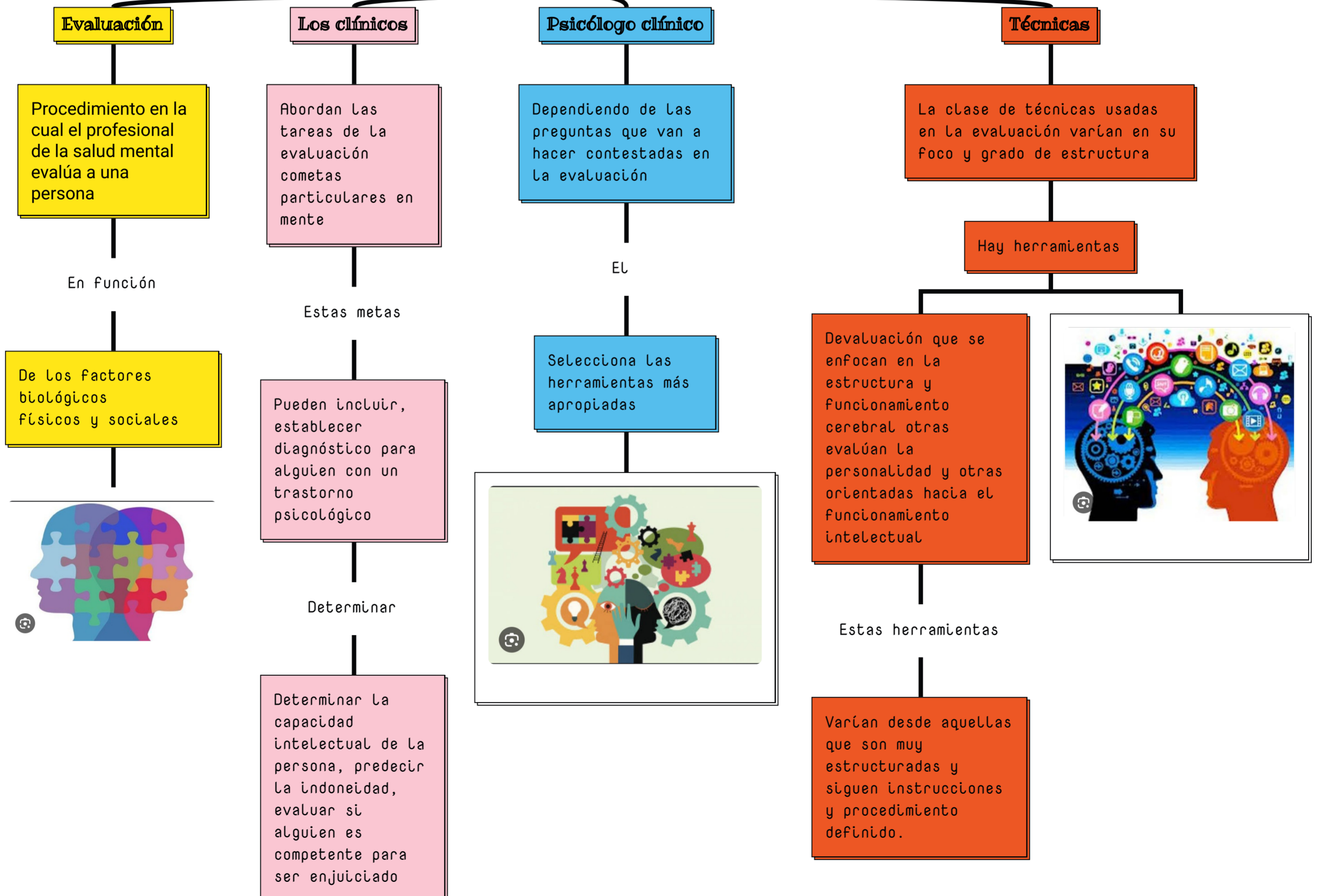

Entrevista clínica y sus tipos

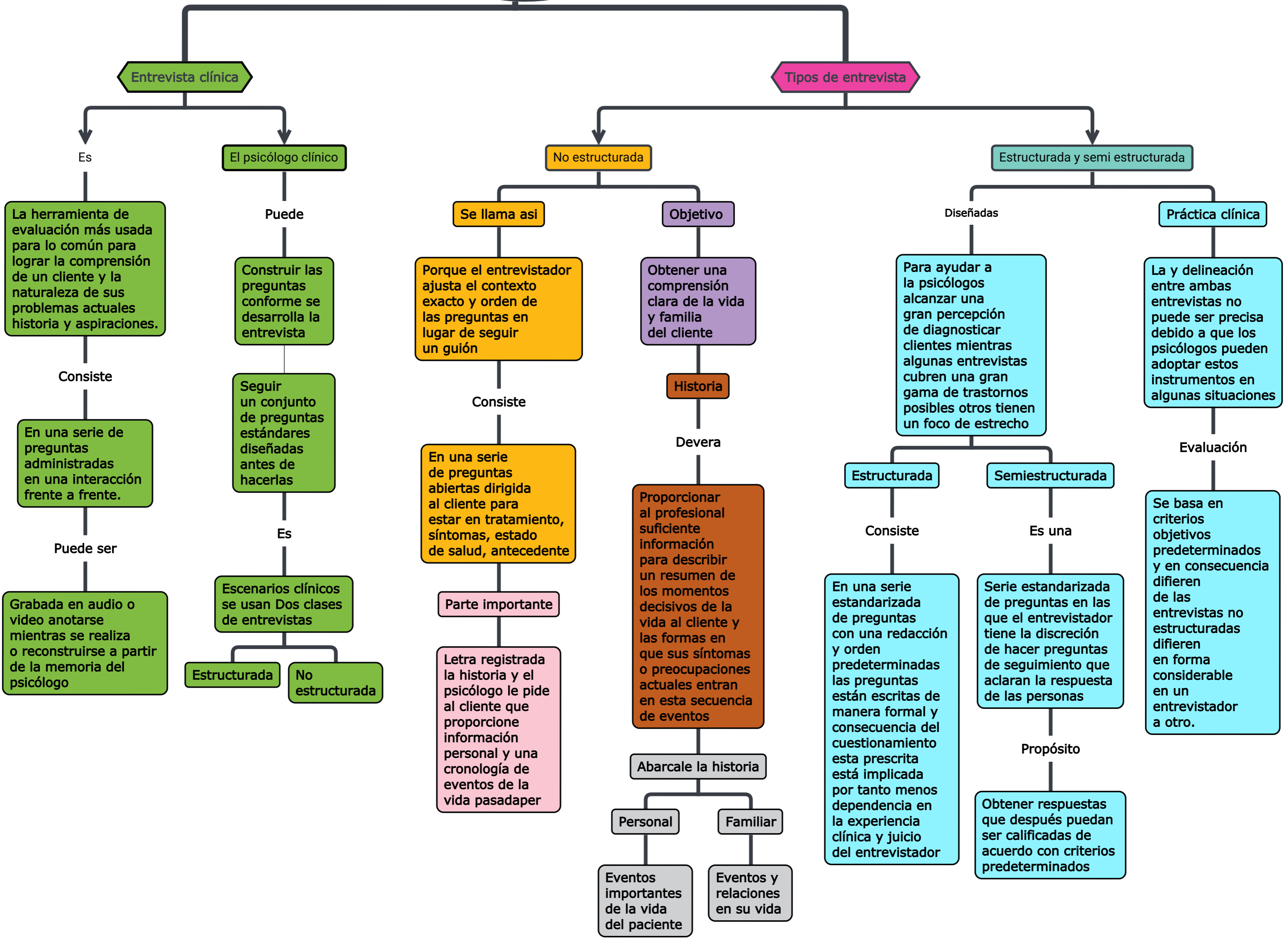

Examen del estado mental.

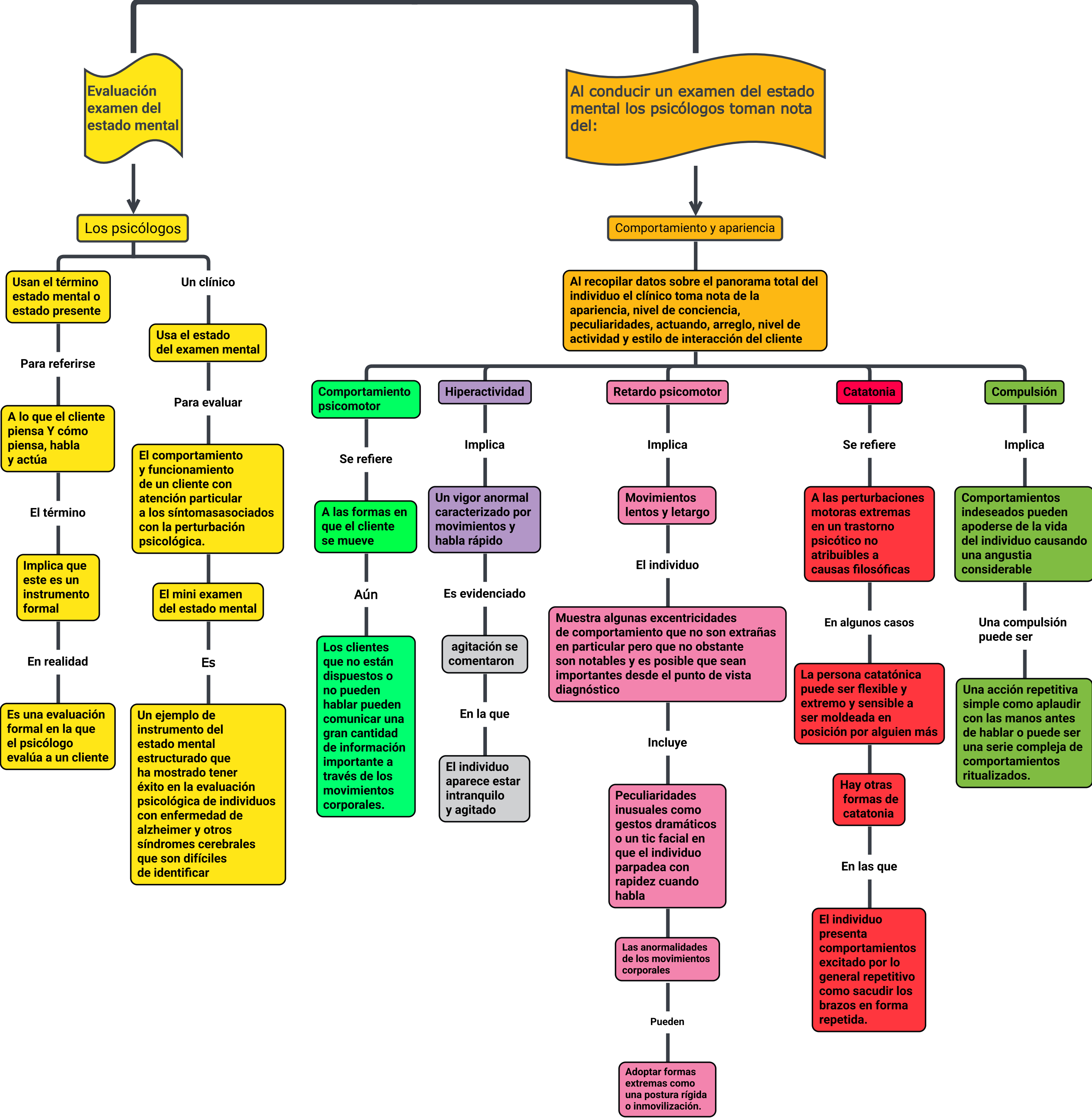

Examen del estado mental

Al conducir un examen del estado mental el psicólogo toma nota del:

Orientación

Las personas con algunas clases de trastornos

Están

Desorientadas y fuera de contacto con hechos básicos sobre sí mismos y sus alrededores

La orientación

Es la ciencia del tiempo, lugar e identidad

Las perturbaciones en la orientación

Se usan

Para diagnosticar trastorno asociados con alguna forma de daño y enfermedad cerebral como amnesia y demencia. también pueden ser asignados de trastorno psíquicos como la esquizofrenia

Contenido de pensamiento

El contenido de pensamiento o ideas que llenan la mente de un cliente es tremendamente significativo en el proceso de evaluación

El psicólogo debe

Buscar con cuidado información sobre los diversos tipos de contenido de pensamiento perturbado que pueden estar asociados con muchos trastornos psicológicos

Tiene lugar

En el flujo de la conversación clínica con los clientes pero en algunas partes del examen del estado mental el psicólogo puede hacer preguntas señaladas en especial cuando hay alguna sugerencia de perturbación grave de pensamiento.

Obsesión

Es un

Pensamiento, palabra, frase o imagen indeseados que vienen a la mente de una persona en forma preexistente y repetida y que causan angustia

Desde un punto de vista clínico

Son perdurables y pueden atormentar a una persona por años

Otra opción común es

Una preocupación irracional de un individuo de que ha hecho o está a punto de hacer algo malo o peligroso

Delirios

Son

Creencias falsas arraigadas en forma profunda que no son conscientes con la inteligencia o antecedentes culturales del cliente

A pesar de los mejores esfuerzos de otros para convencer a un individuo de que estas creencias son irracionales las personas que tienen delirios son muy resistentes a perspectivas más realistas

Al determinar la presencia de pensamiento delirante

El profesional

Necesita percatarse de la inteligencia y antecedentes culturales de la persona

A veces

Una persona tiene ideas muy inusuales que no son tan extremas como para ser consideradas delirantes

Ideas sobre voladoras

Son

Pensamientos que tienen una cualidad extraña y absurda pero que por lo general no son estrafalarias ni están arraigadas en forma profunda

Pensamiento mágico

También hay un contenido peculiar e ilógico en el pensamiento del individuo pero en este caso hay una conexión en la mente del individuo entre dos objetos o eventos que esta persona verían como carentes de la realidad de la relación.

Ideación violenta

Es otra área de evaluación importante

Los psicólogos

Evalúan la posibilidad de pensamientos violentos ya sea en forma de pensamiento suicida o en ideas sobre dañar y quizás matar a alguien más.

Los psicólogos

Por lo general son bastante directos cuando interrogan sobre las interacciones de lesionarse a sí mismos en particular con clientes deprimidos.

Examen del estado mental

Al conducir un examen del estado mental el psicólogo toma nota:

Estilo de pensamiento y lenguaje

El psicólogo

También pone atención a la evidencia del estilo de pensamiento y lenguaje que indique cómo piensa una persona

Incluye

Información sobre el uso de vocabulario y estructura de evidenciadas del cliente.

Afecto y estado de ánimo

Afecto

Es

Expresiones externas de la emoción de un individuo

Un

Estado de ánimo se vuelve afecto cuando otros pueden observarlo

Los psicólogos atienden a varios componentes del afecto incluyendo pertinencias, intensidad, movilidad y rango.

Estado de ánimo

Se refiere

A la experiencia de la emoción Por parte de la persona la forma en la que la persona se siente

Afecto Inapropiado

El grado en la que la expresividad emocional de una persona falla por corresponder al contenido de la que se está exponiendo

Estado de ánimo normal o eutímico

No es

Felicidad en forma indebida pero muestra variaciones día con día dentro de un rango relativamente limitado y apropiado

Estado de ánimo disfórico

Explica

Sentimiento desagradables como tristeza e irritabilidad

Intensidad de efecto

Proporciona

Indicios clínicos importantes que el psicólogo usa para formar un diagnóstico

Para describirla

El terapeuta emplea términos como afecto embotado y efecto plano

Cuándo

El afecto del individuo parece normalmente intenso al psicólogo usa término como exagerado, aumentado, dramático.

Estado de ánimo eufórico

Es más alegre y eufórico que el promedio posiblemente incluso de éxtasis

Aunque

Su estado de ánimo podría estar elevado después de tener éxito en una tarea importante el estado de ánimo eufórico alude a un sentimiento exagerado de felicidad, euforia y excitación.

Rango de afecto

La mayoría de las personas tienen un rango amplio de afecto y son capaces de comunicar tristeza, felicidad, ira, agitación o calma según lo requiera la situación o discusión

Las personas con afecto restringido

Muestra muy pocas variaciones en suavidad emocional

Es

Un afecto que se expresa de forma externa.

Motivación

El psicólogo

Evalúa la motivación a través de una amplia gama de áreas pidiendo al cliente que discuta con cuánta intensidad sea un cambio de personalidad duradero o alivio de la angustia emocional

Con algunos trastornos psicológicos

La motivación del cliente está tan deteriorada que incluso las tareas ordinarias de la vida parecen insuperables mucho menos el proceso de embarcarse en el curso de una terapia que consume tiempo y esfuerzo

Algunos individuos

Parecen preferir permanecer en su estado familiar presente de identidad del lugar de arriesgarse a la incertidumbre de enfrentar una serie de desafíos nuevos y desconocidos.

Examen del estado mental

