



UDS

Mi Universidad



**NOMBRE DEL ALUMNO:
PAOLA DE JESUS ARGUELLO MERIDA**

**NOMBRE DE LA MATERIA:
PSICOMETRIA**

**NOMBRE DEL PROFESOR:
LIC. MARICELIS GALDAMEZ GALVEZ**

**NOMBRE DE LA LICENCIATURA:
PSICOLOGIA**

CUATRIMESTRE: III

UNIDAD I

APLICACIÓN DE LA TEORÍA PSICOMÉTRICA A LOS DIVERSOS CAMPOS DE LA PSICOLOGÍA

LA MEDICION EN PSICOLOGIA

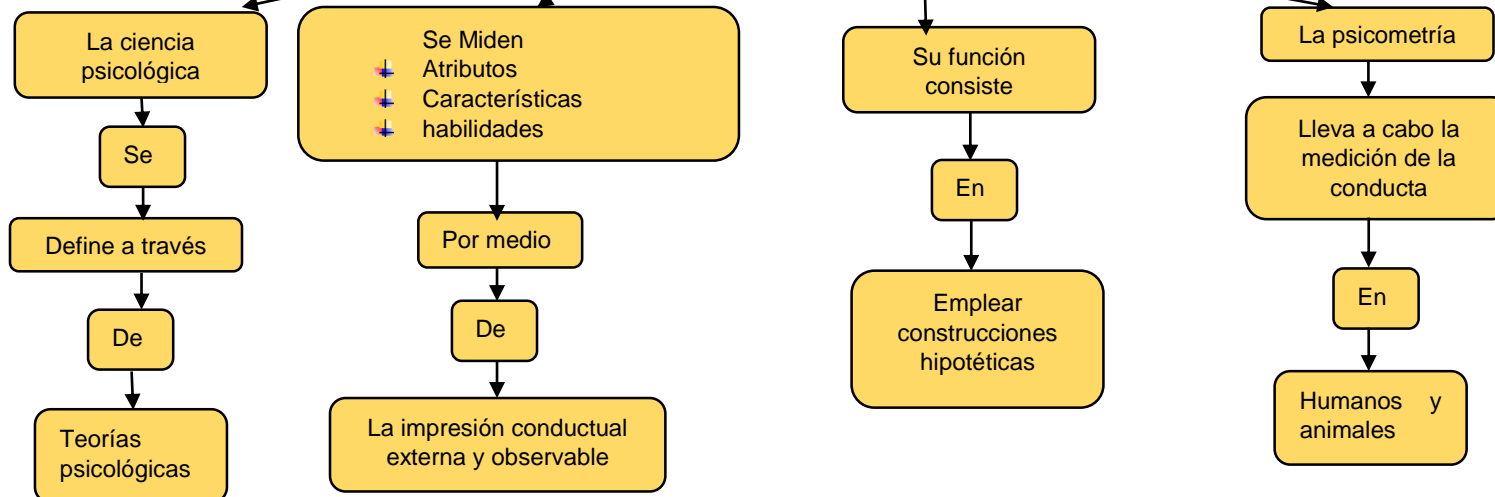

IMPORTANCIA DE LA MEDICION PSICOLOGICA

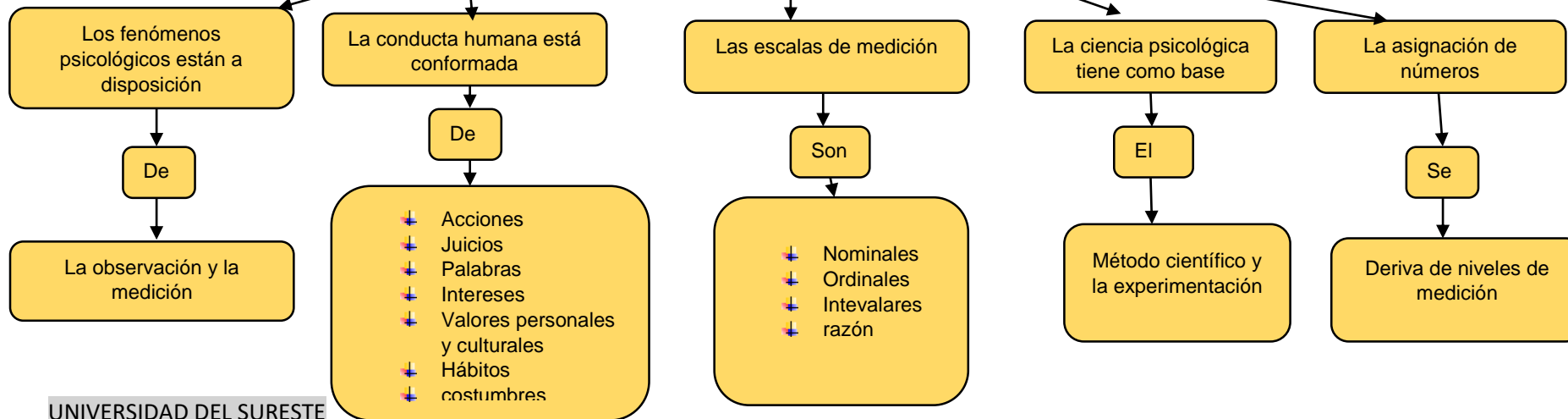

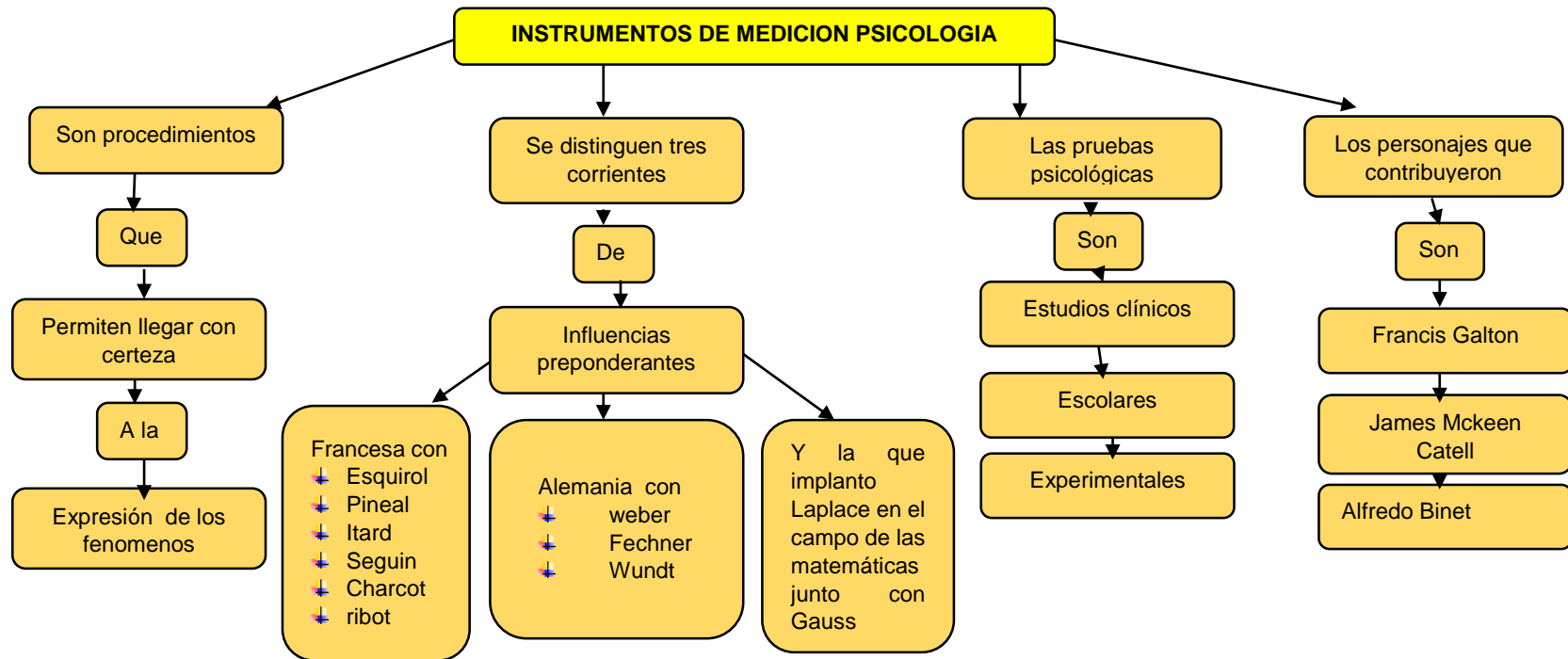

CONCEPTOS FUNDAMENTALES EN LA EVALUACION PSICOLOGICA

IMPORTANCIA DE LA MEDICION EN PSICOLOGIA

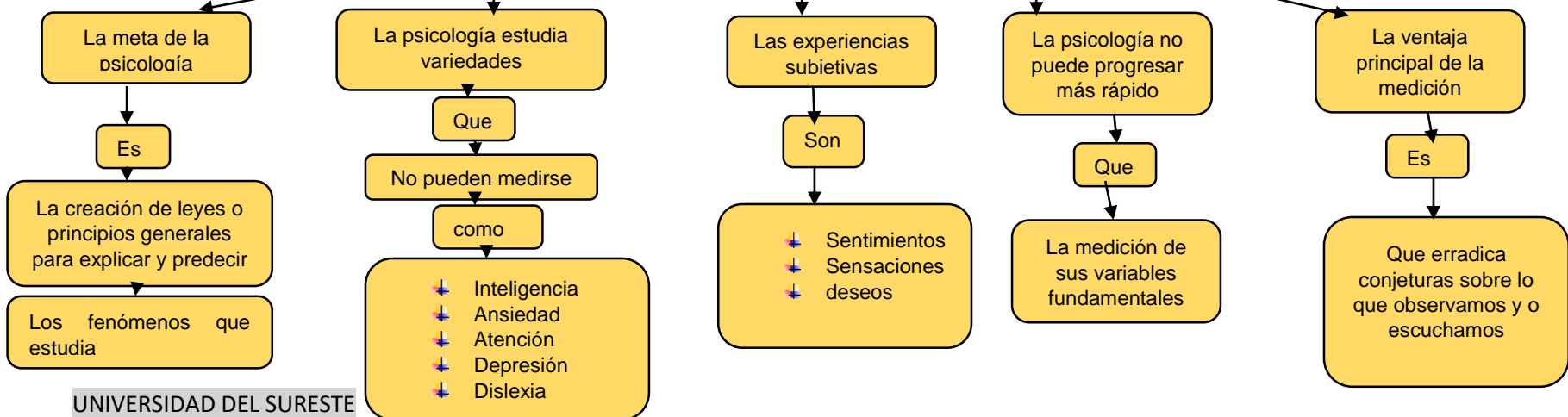

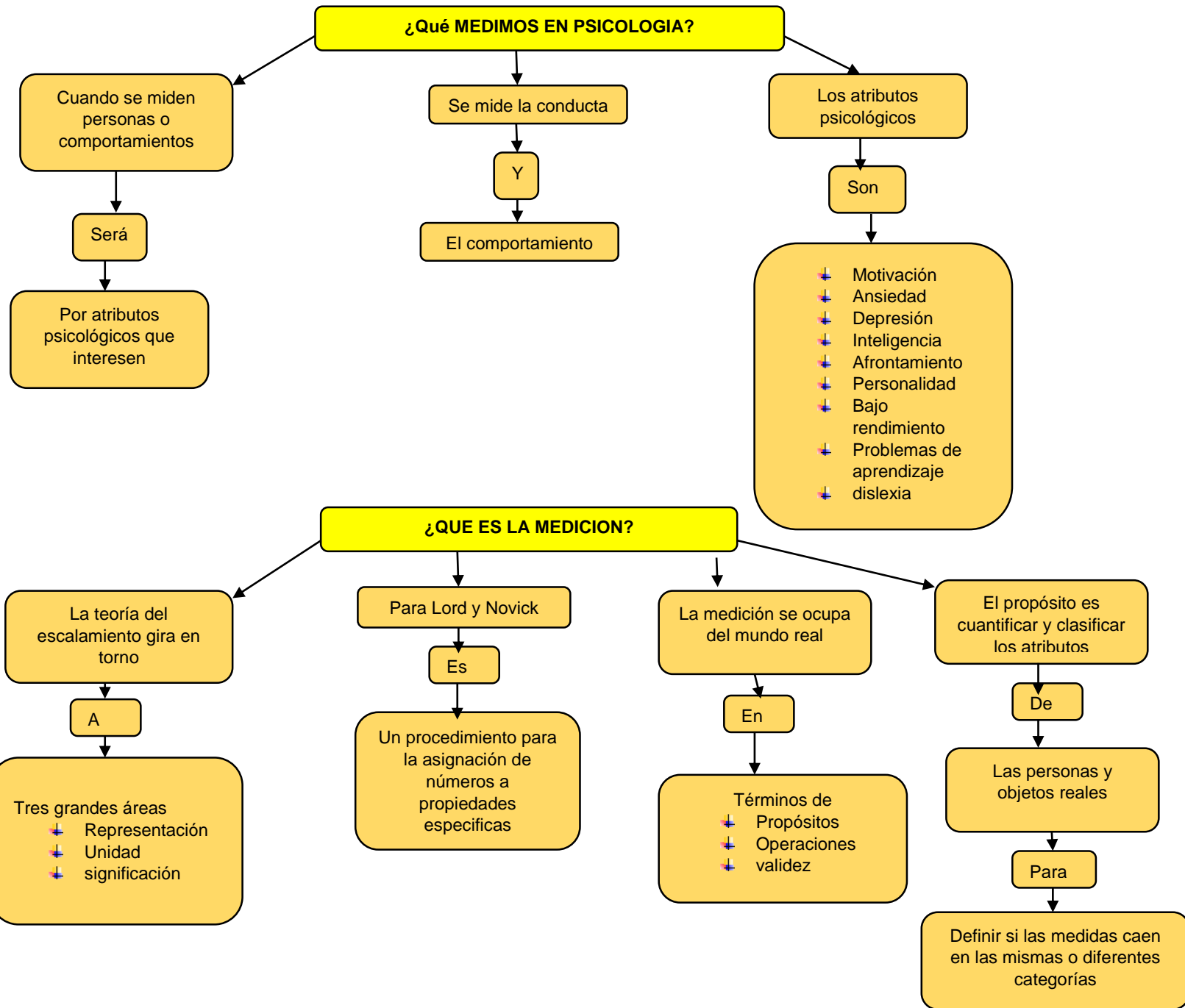

PRUEBAS PSICOLOGICAS

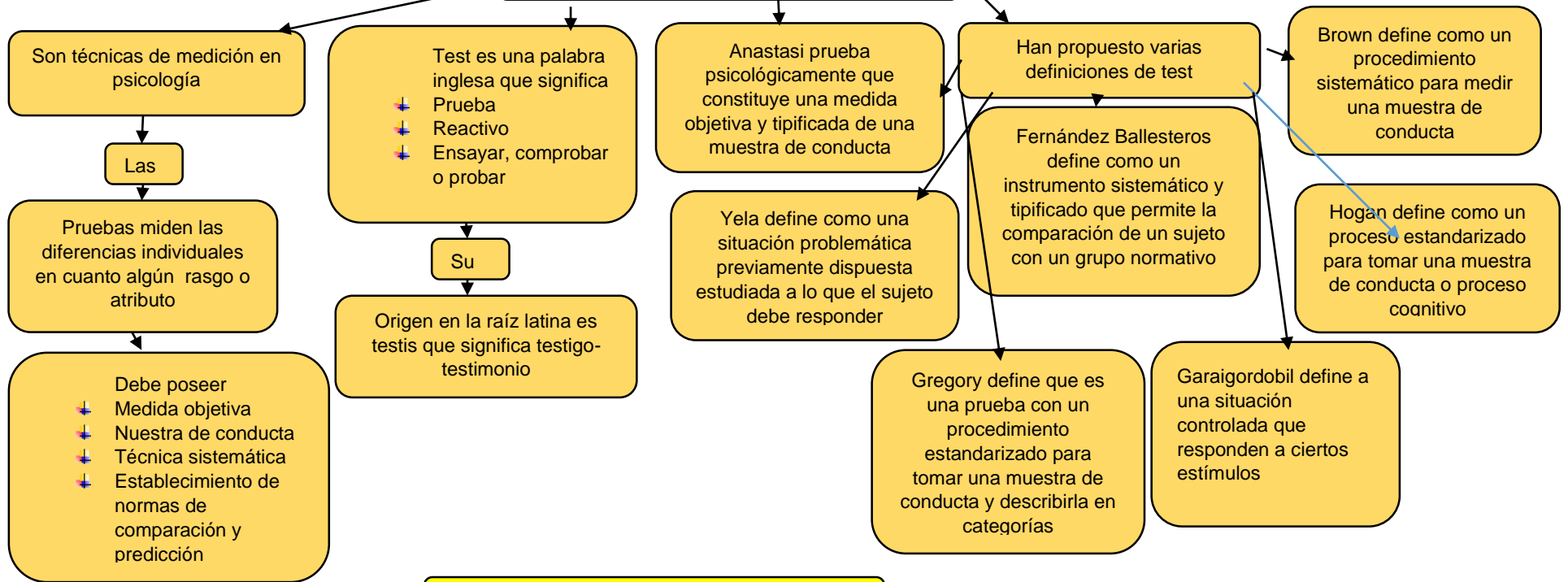

TESTING

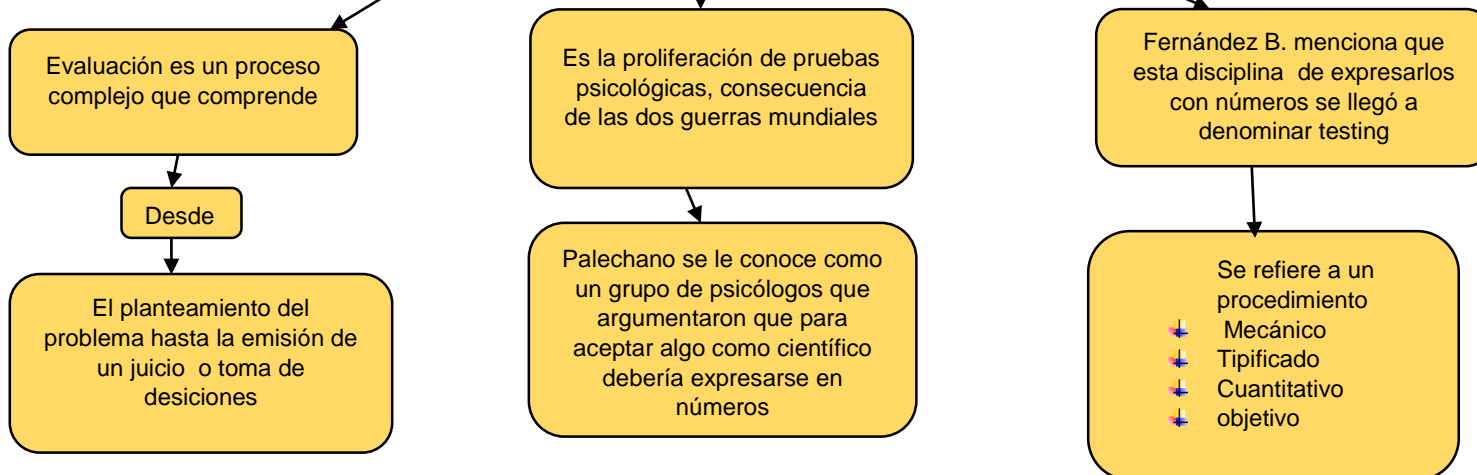

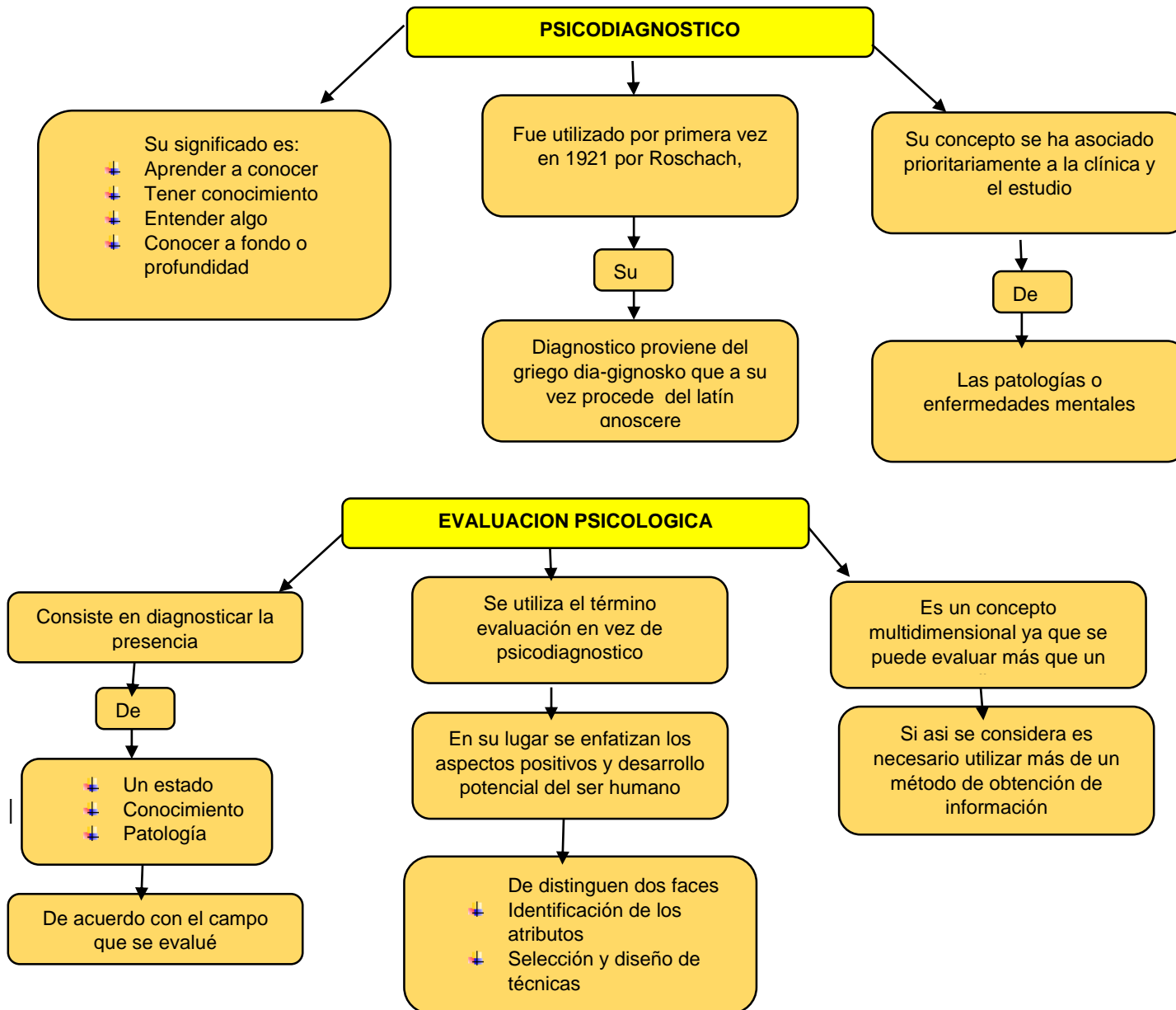

CONFIABILIDAD

Es un asunto de todo o nada, sino una cuestión de grado

Es la confiabilidad, exactitud o precisión con que un instrumento mide un objeto

Se aplica la prueba a una muestra y se vuelve aplicar tiempo después

VALIDEZ

Es un Instrumento de medición es válido si hace aquello para lo que fue concebido

El estudio de validación de un instrumento se refiere a validar los datos proporcionados

Para ello se requiere de siempre de investigaciones empiricas

CLACIFICACION DE LAS PRUEBAS

Los instrumentos se clasifican según su interpretación

Las pruebas se dividen en objetivas y subjetivas

Por otro lado se dividen las subjetivas y proyectivas

NORMAS DE PUNTUACION

Una vez que hemos elegido una prueba o seleccionado una batería de pruebas

El objetivo que se persiga con su aplicación debe tener en cuenta las puntuaciones que proporcione dicha prueba

Hay tres conceptos claves relacionadas con la puntuación derivados

- ✚ Normalización
- ✚ Estandarización
- ✚ Baremación