



**UDS**

**Mi Universidad**

*NOMBRE DEL ALUMNO: GINA ALEJANDRA CONTRERAS GARCIA*

*NOMBRE DEL TEMA: UNIDAD 1 MAPA CONCEPTUAL*

*NOMBRE DE LA MATERIA: PSICOMETRIA*

*NOMBRE DEL PROFESOR: LIC. MARICELIS GALDAMEZ GALVEZ*

*NOMBRE DE LA LICENCIATURA: PSICOLOGÍA*

*TERCER CUATRIMESTRE PARCIAL 1*

# APLICACIÓN DE LA TEORÍA PSICOMÉTRICA A LOS DIVERSOS CAMPOS DE LA PSICOLOGÍA



# APLICACIÓN DE LA TEORÍA PSICOMÉTRICA A LOS DIVERSOS CAMPOS DE LA PSICOLOGÍA

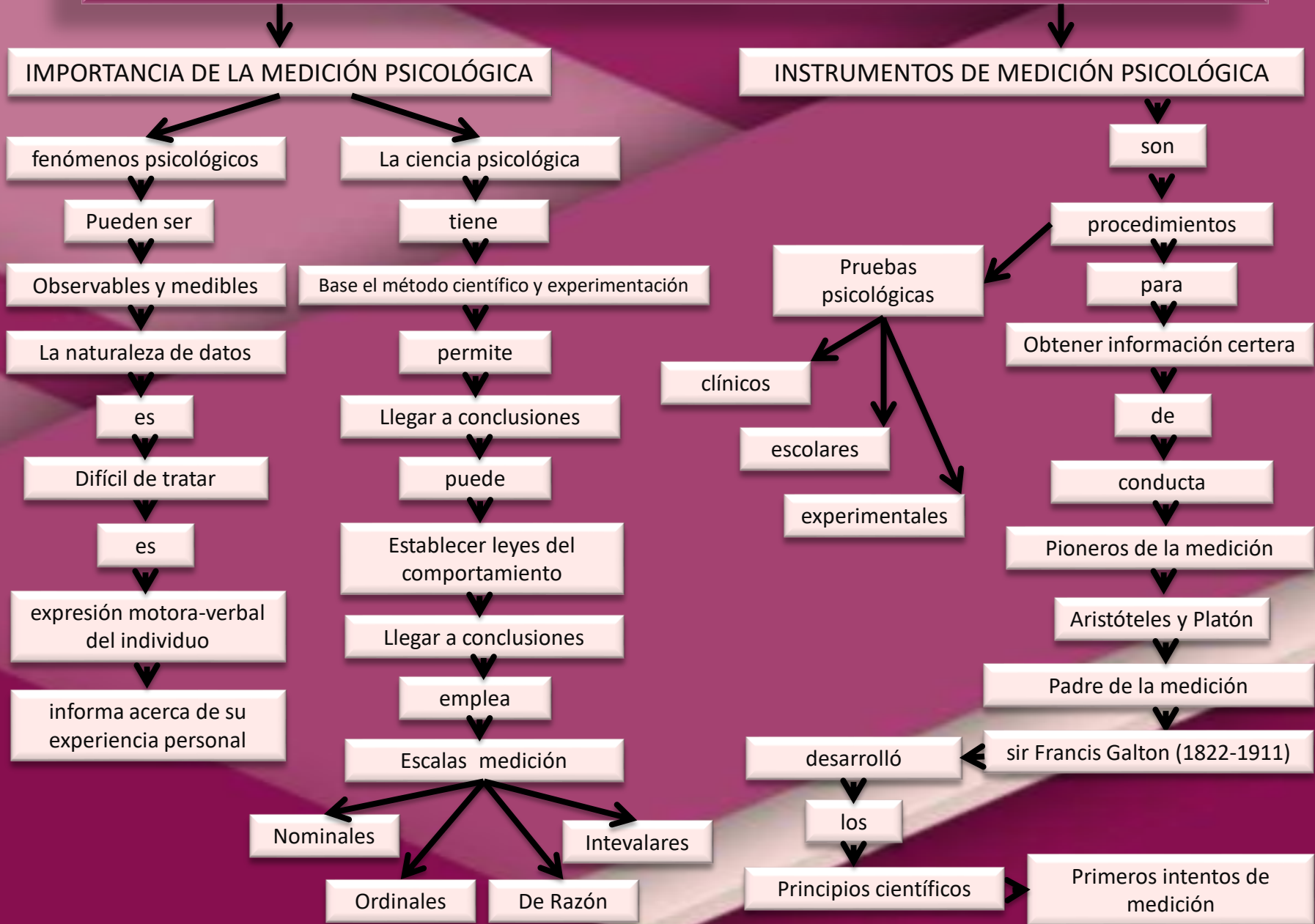

# CONCEPTOS FUNDAMENTALES EN LA EVALUACIÓN PSICOLÓGICA



## IMPORTANCIA DE LA MEDICIÓN PSICOLÓGICA

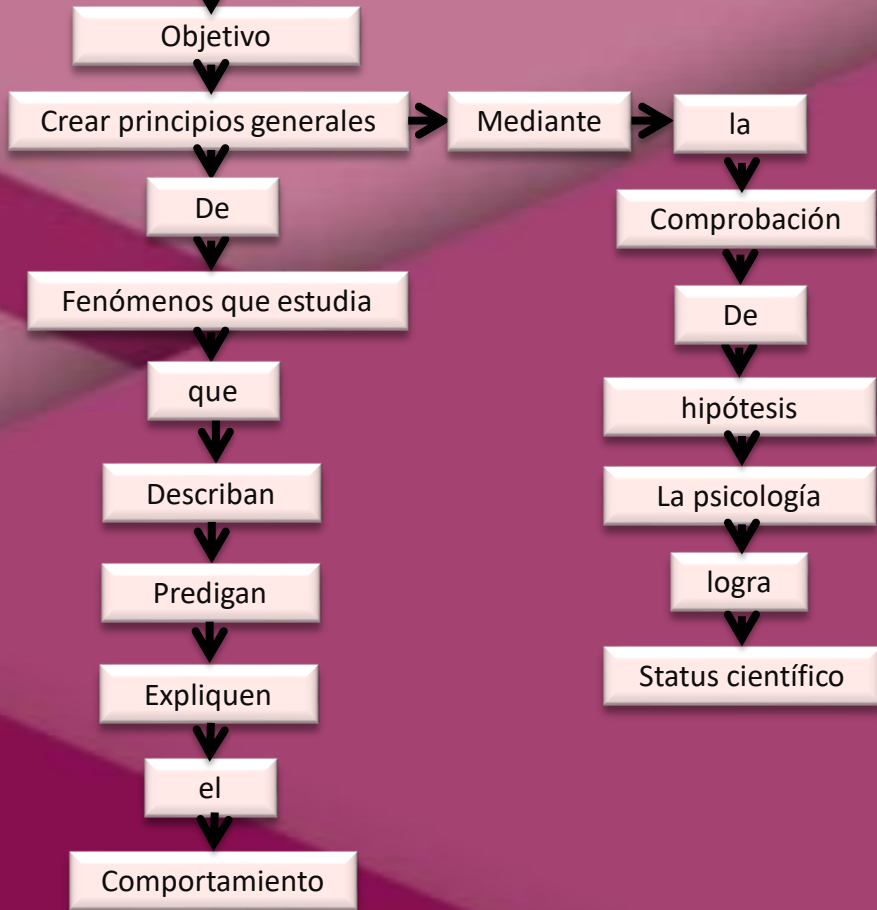

## ¿QUE MEDIMOS EN PSICOLOGÍA?

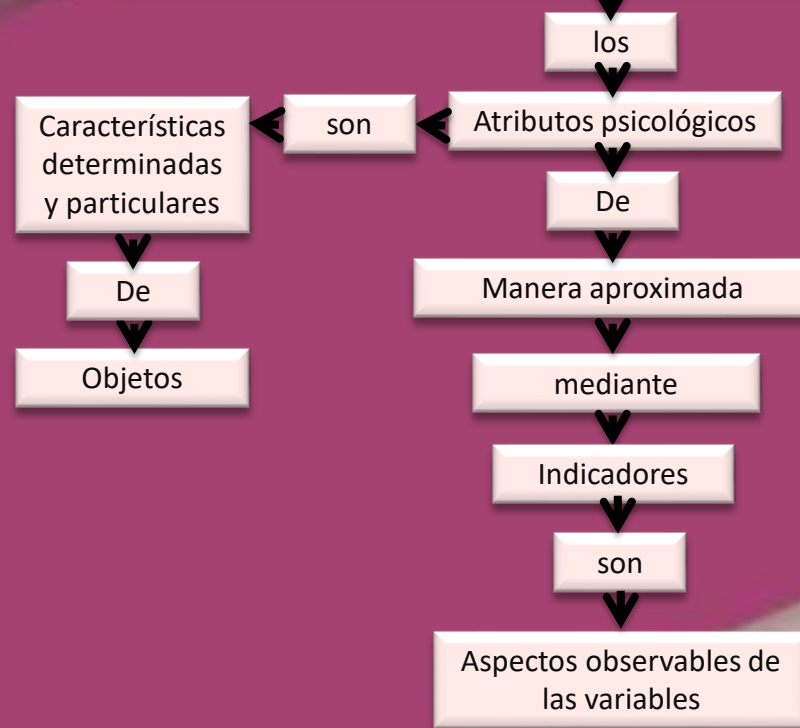

# CONCEPTOS FUNDAMENTALES EN LA EVALUACIÓN PSICOLÓGICA

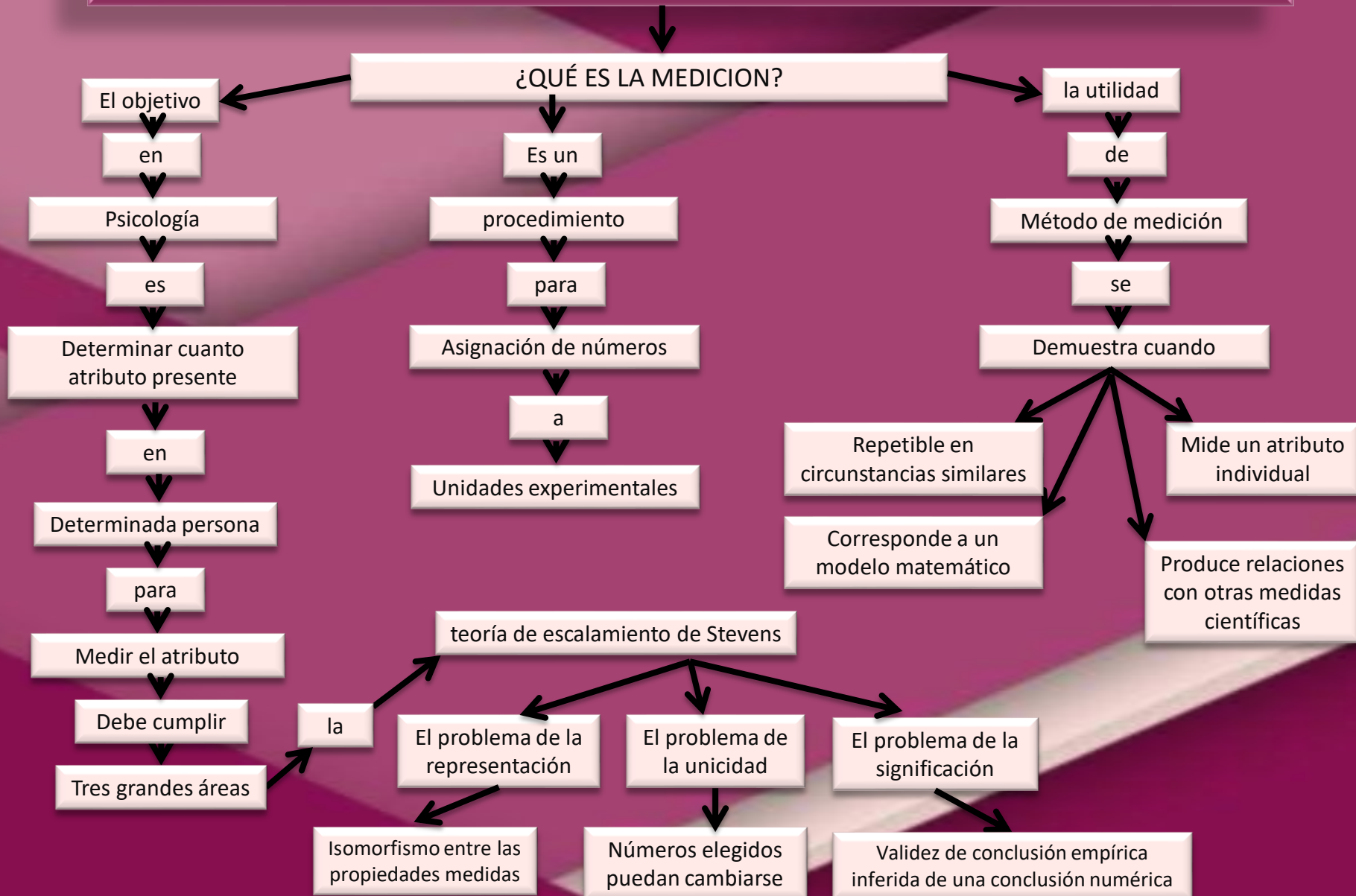

# CONCEPTOS FUNDAMENTALES EN LA EVALUACIÓN PSICOLÓGICA

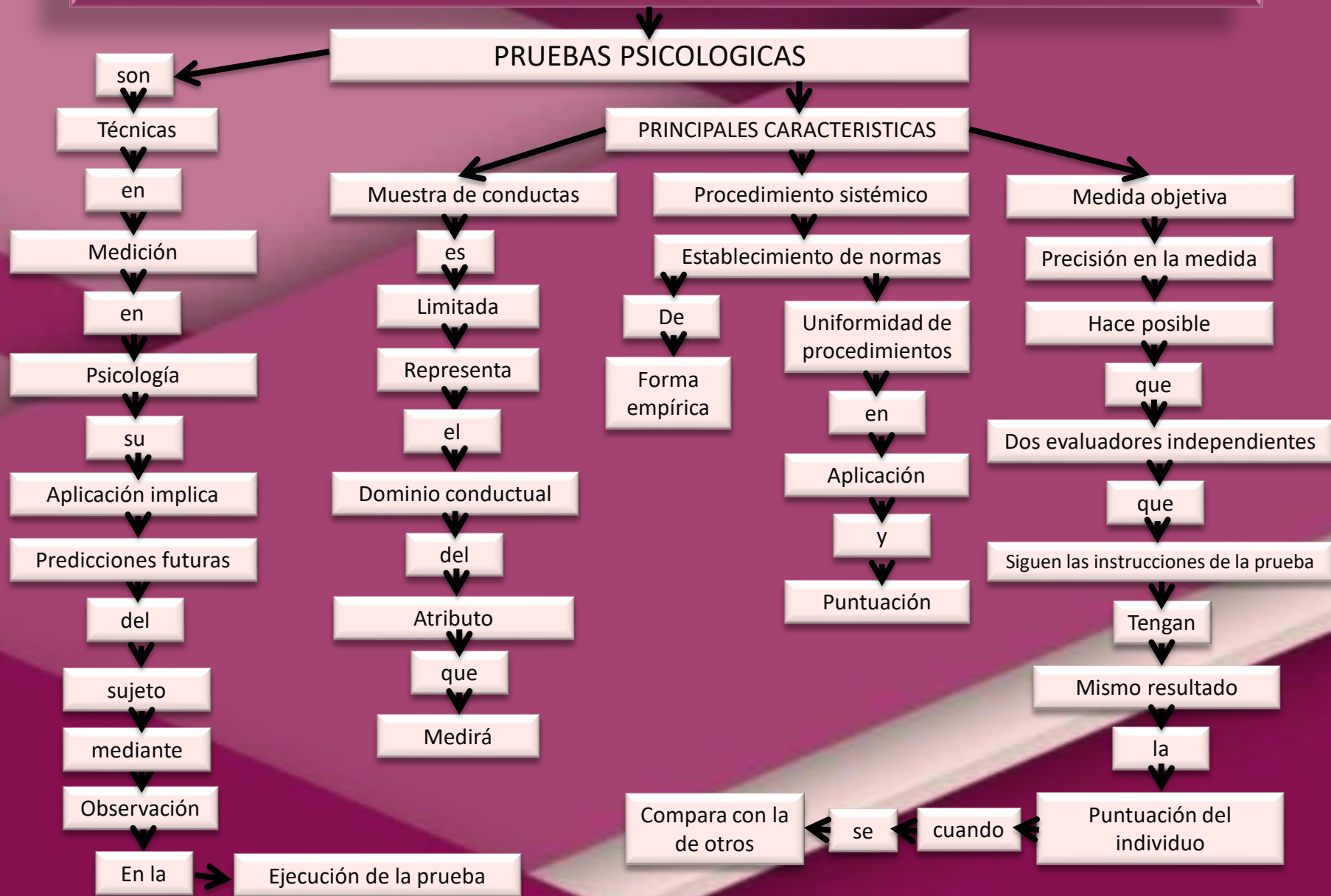

# CONCEPTOS FUNDAMENTALES EN LA EVALUACIÓN PSICOLÓGICA

## TESTING

Se refiere

a

Administración de pruebas psicológicas

con

Propósito

de

Asignar

Numero

calificación

al

Individuo evaluado

Procedimientos mecánicos

- tipificado

- cuantitativo

- objetivo

## PSICODIAGNOSTICO

Objetivo

la

Definición

de

Diagnostico

del

Estado de salud mental

del

Paciente

Utiliza

un

Método de interacción

entre

Diagnosticador

Paciente

Predomina

Observación y registro

Para determinar

el

Tratamiento adecuado



# CONCEPTOS FUNDAMENTALES EN LA EVALUACIÓN PSICOLÓGICA

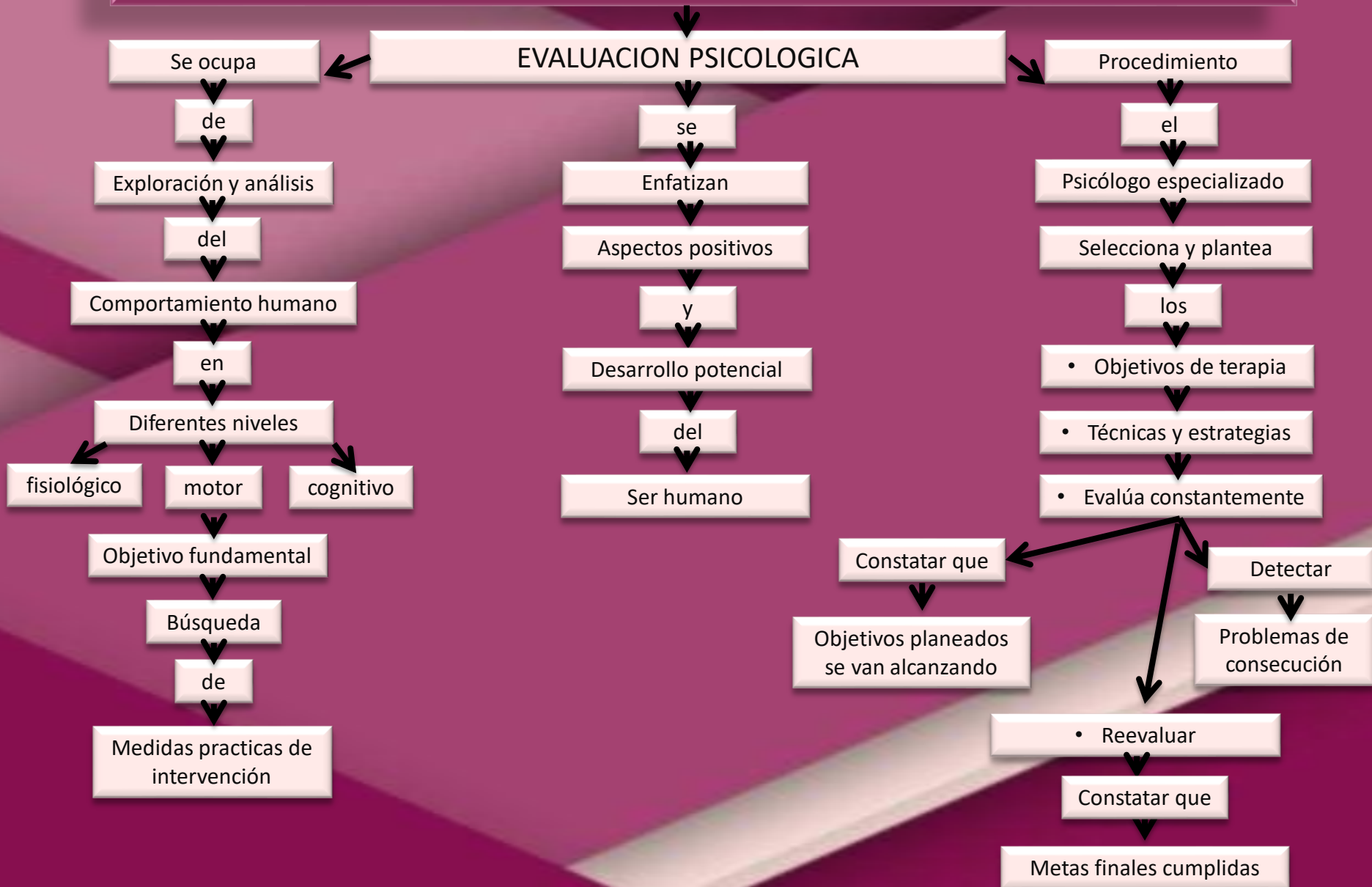

# CONCEPTOS FUNDAMENTALES EN LA EVALUACIÓN PSICOLÓGICA

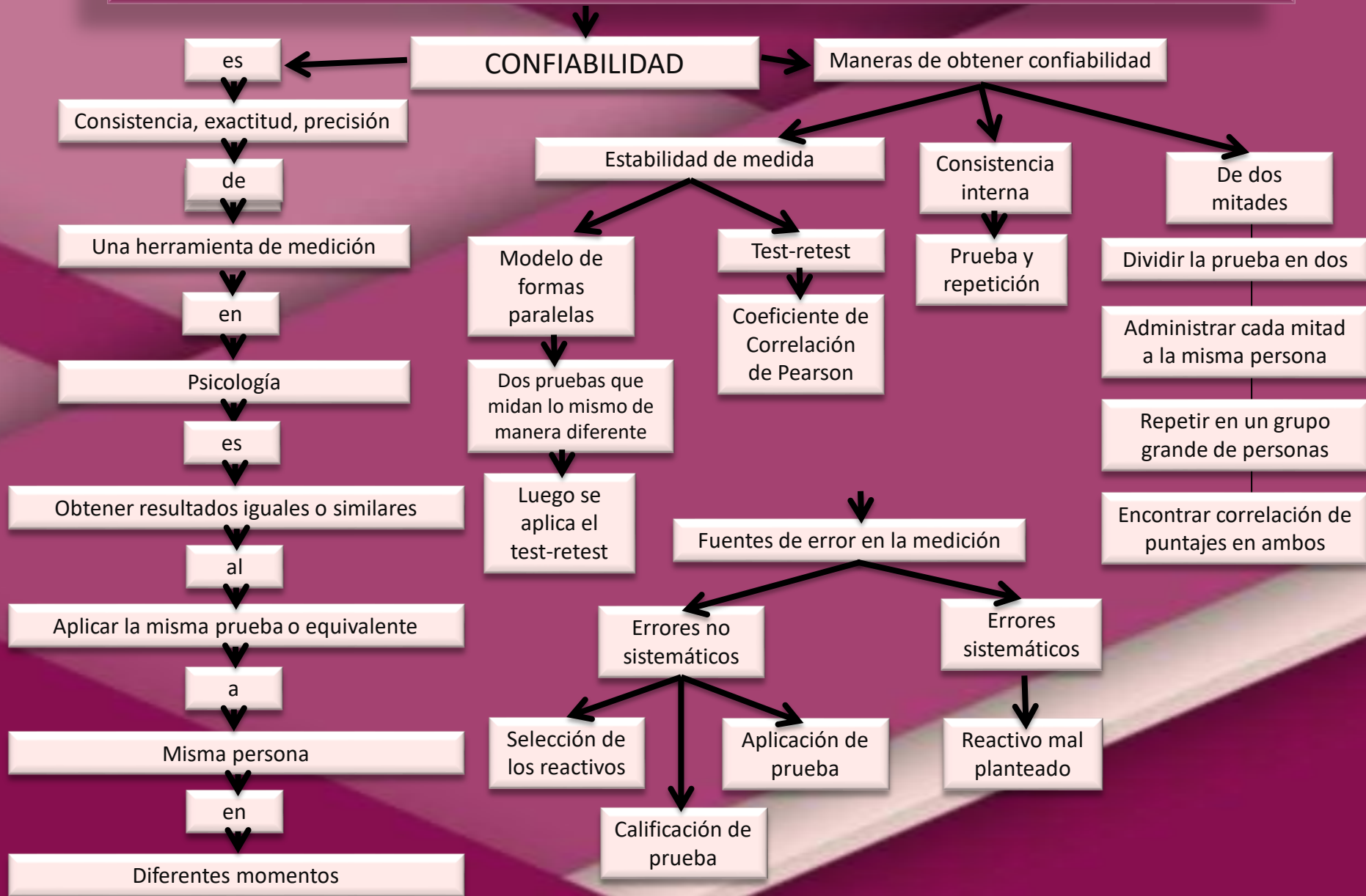

# CONCEPTOS FUNDAMENTALES EN LA EVALUACIÓN PSICOLÓGICA

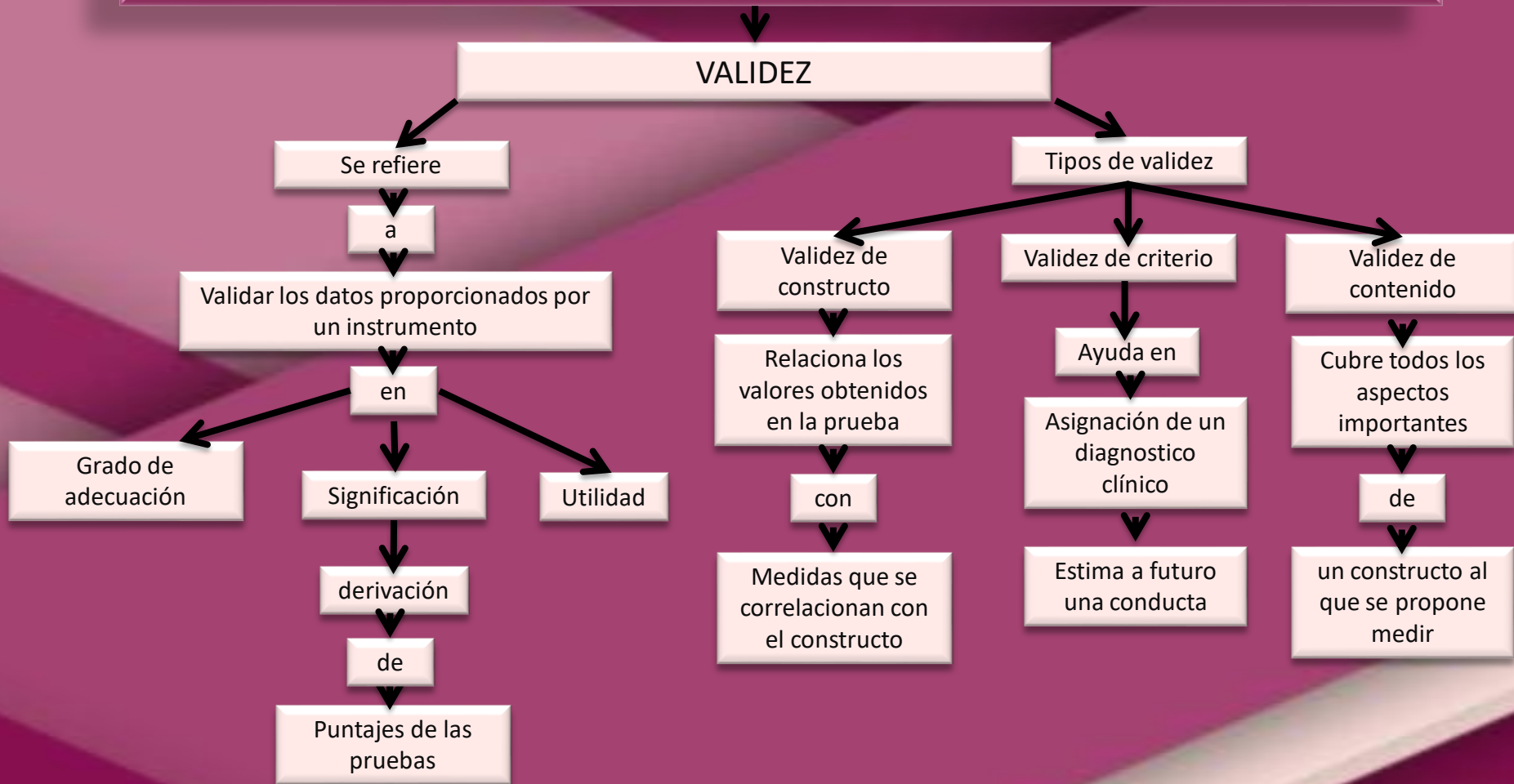

# CONCEPTOS FUNDAMENTALES EN LA EVALUACIÓN PSICOLÓGICA

## CLASIFICACION DE LA PRUEBAS PSICOLOGICAS

### Interpretación

#### Objetivas

tablas y medidas de comparación

permiten

Interpretar los resultados sin ambigüedades

#### Proyectivas

permiten

Interpretar los resultados según el juicio del evaluador

### Modo de aplicación

Pueden ser

- Lápiz y papel
- Orales
- Ejecución
- Mixtas
- computarizadas

- Individuales
- Grupales
- Mixtas

### Forma de comparación

#### Normas

La ejecución del sujeto se compara

con

Grupo normativo

#### Criterio

La ejecución del sujeto se compara

con

Proceso arbitrario

para

Observar si se acerca o aleja del criterio establecido

Área del comportamiento

Pueden ser

- Área educativo- intelectual
  - Área clínica
- Selección y orientación vocacional

### finalidad

Pueden ser usadas

para

- Detección
- Investigación
- Diagnostico
- Predicción
- Planeación
- Intervención
- Valoración
- Etc.

las instrucciones deben seguirse rigurosamente

para

Obtener resultados confiables

# CONCEPTOS FUNDAMENTALES EN LA EVALUACIÓN PSICOLÓGICA

