

The logo of the Universidad de los Andes, featuring a stylized emblem of three curved lines and a central vertical element, followed by the letters 'U', 'D', and 'S' in a bold, dark blue font.

**U D S**

**Mi Universidad**



**NOMBRE DEL ALUMNO:** Ana María Morales Hernández

**TEMA:** consideraciones éticas en la evaluación psicológica

**MATERIA:** psicometría

**NOMBRE DE LA PROFESORA:** maricelis Galdámez Gálvez

**LICENCIATURA:** psicología

# Consideraciones éticas en la evaluación psicológica

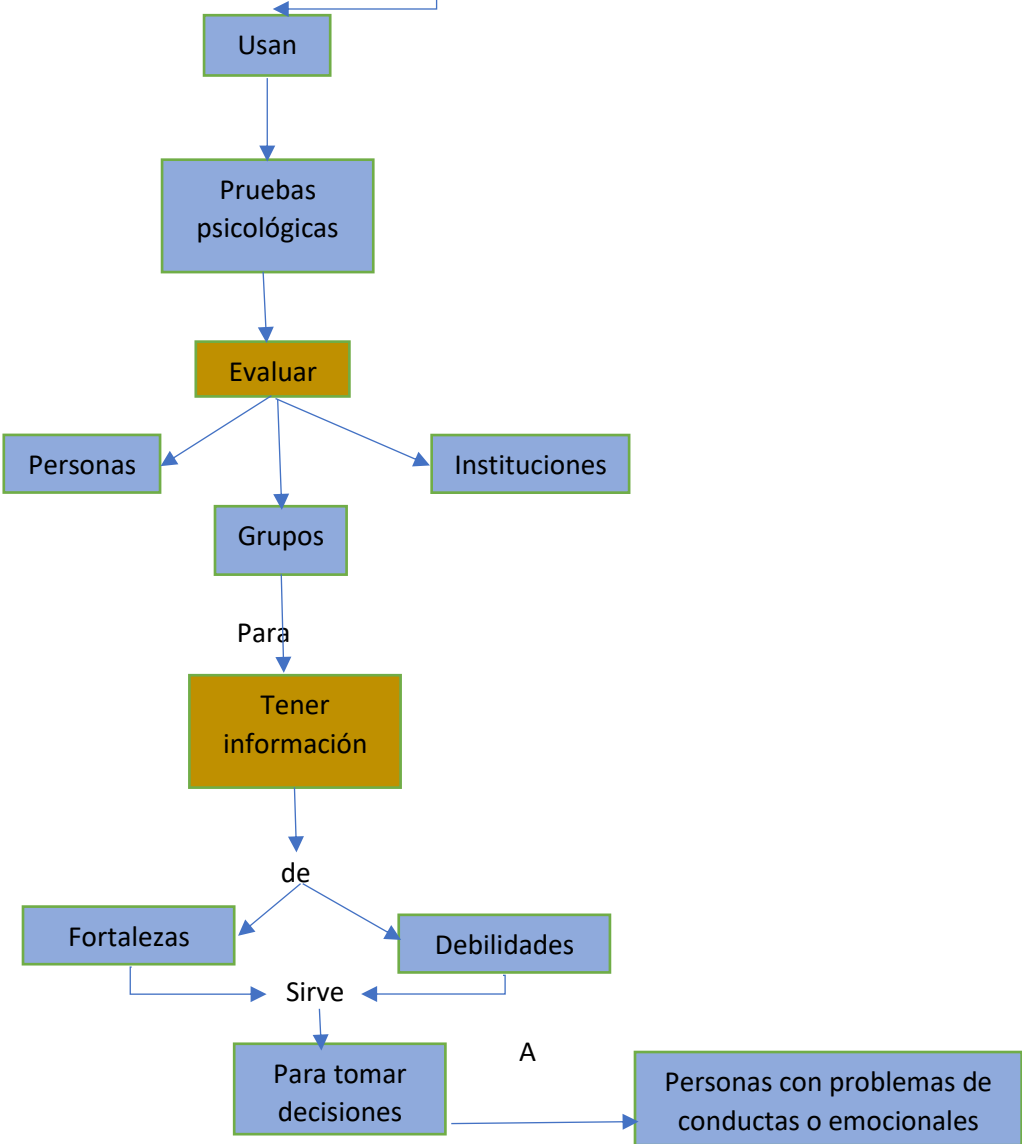
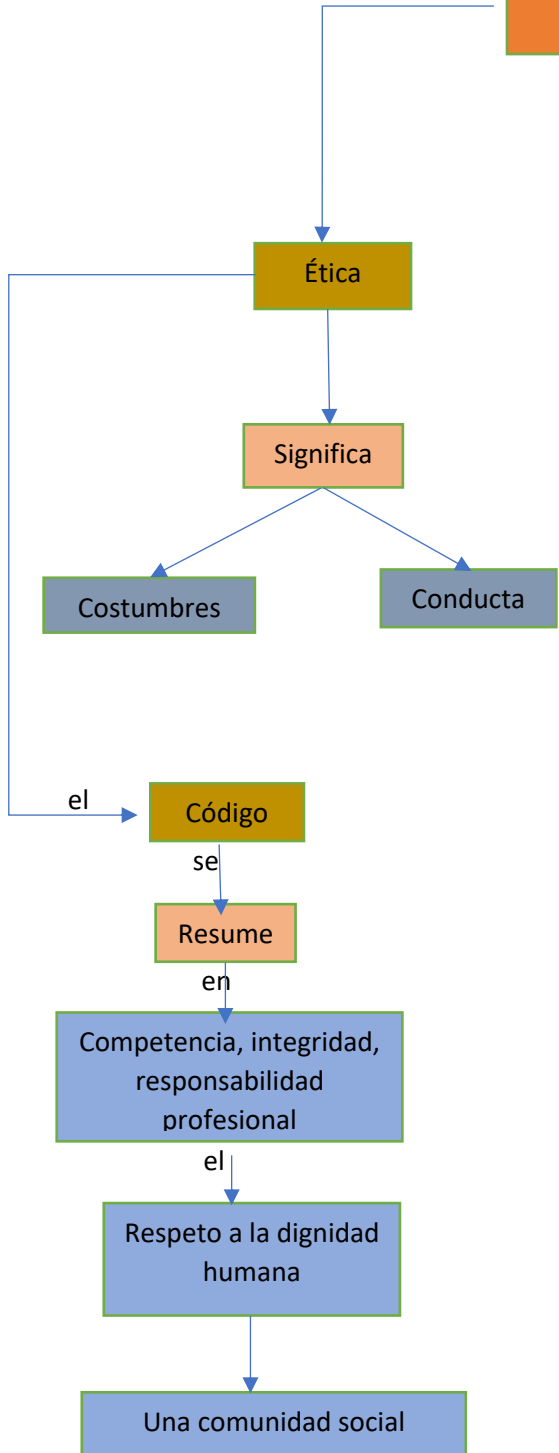

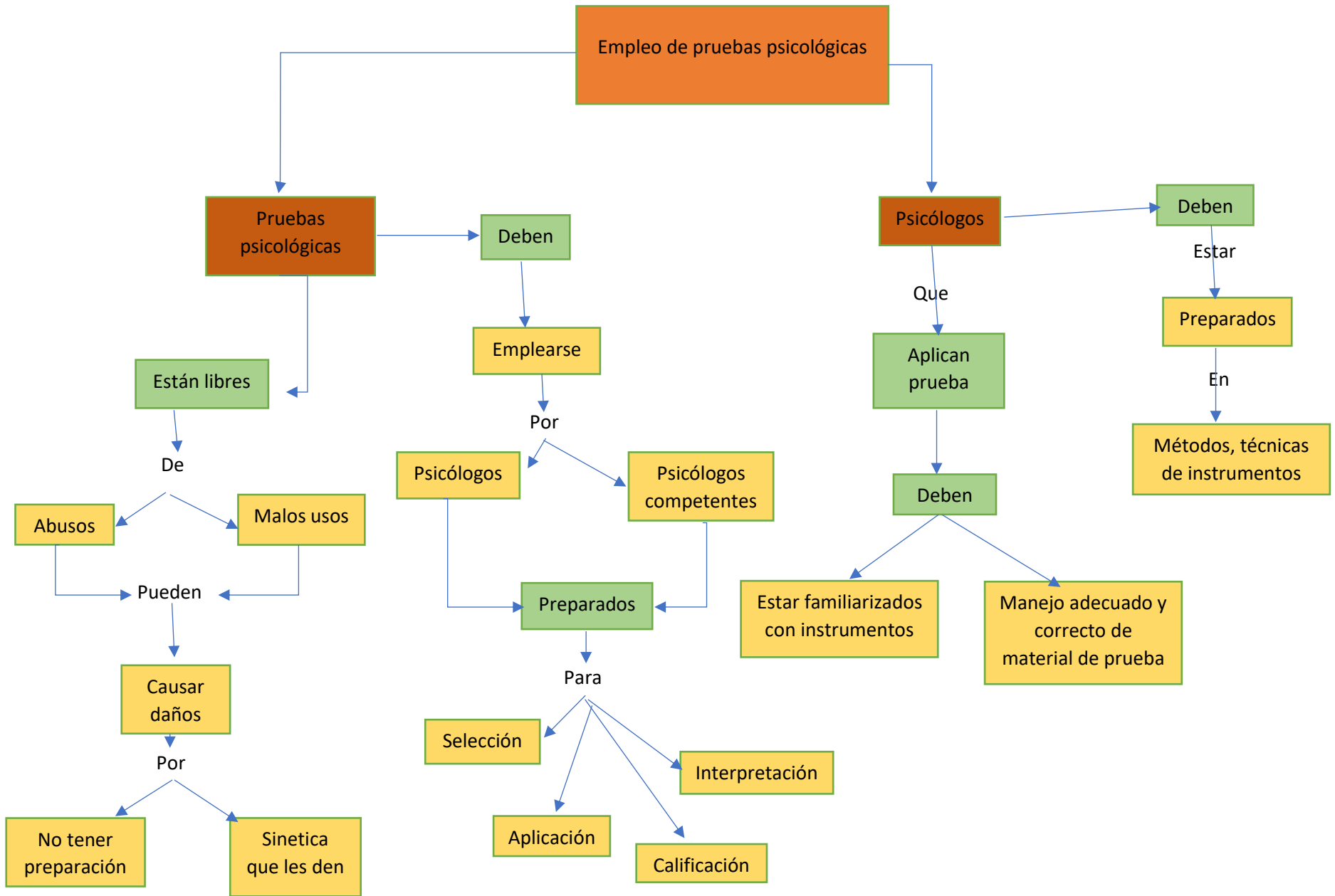

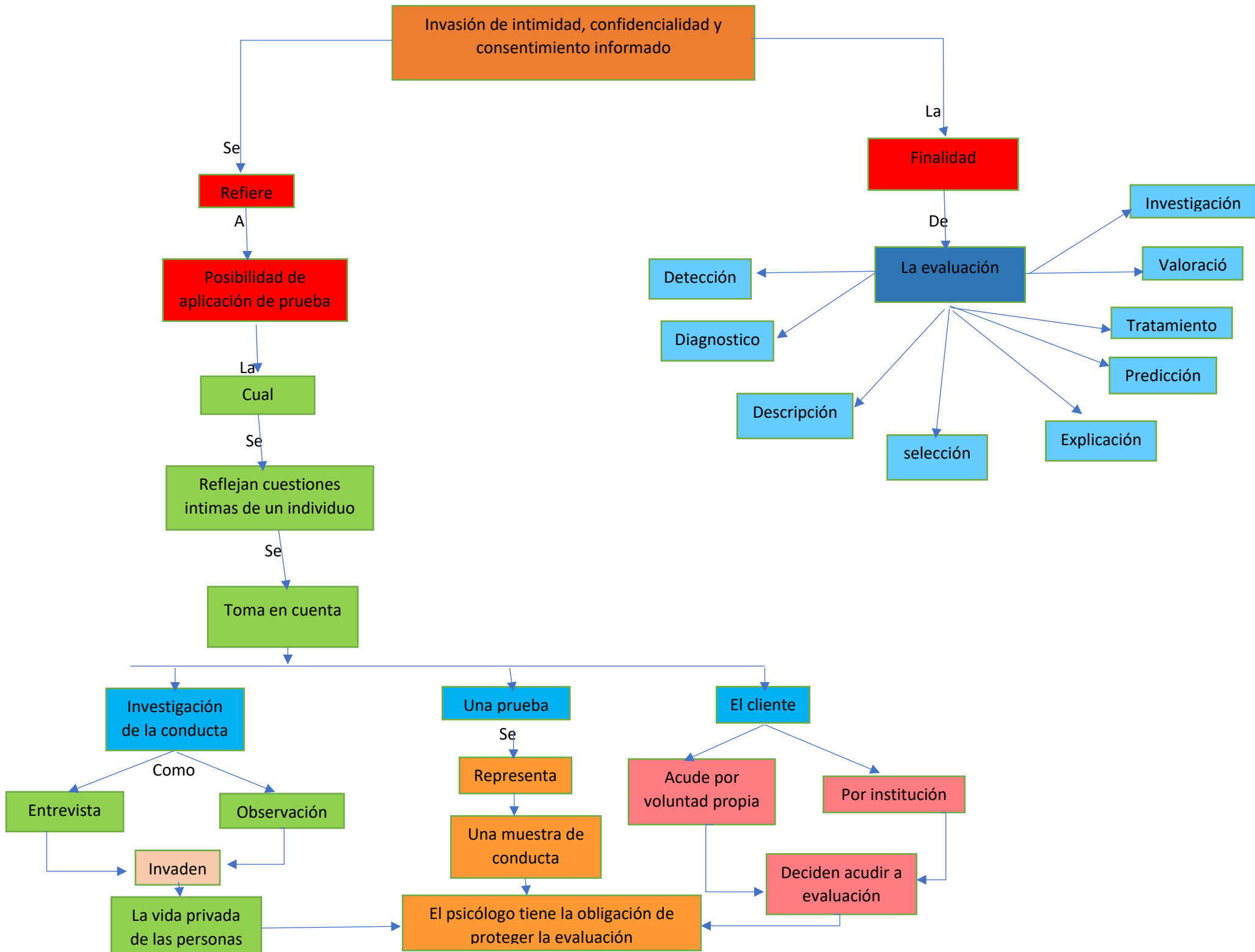

Normas éticas

Principios generales en evaluación psicológica

Se

Asumen

Competencia

Respeto

Integridad

Responsabilidad social y científica

Debe

Responsable en actividades profesionales

Tener

Respetar derechos y dignidad de las personas

Para

Tener el máximo de preparación y competencia profesional

Códigos éticos

Ofrece

Orientación de conducta

En

Determinadas ocasiones

Protege

Reputación de protección

en

Contrato social de profesión y sociedad

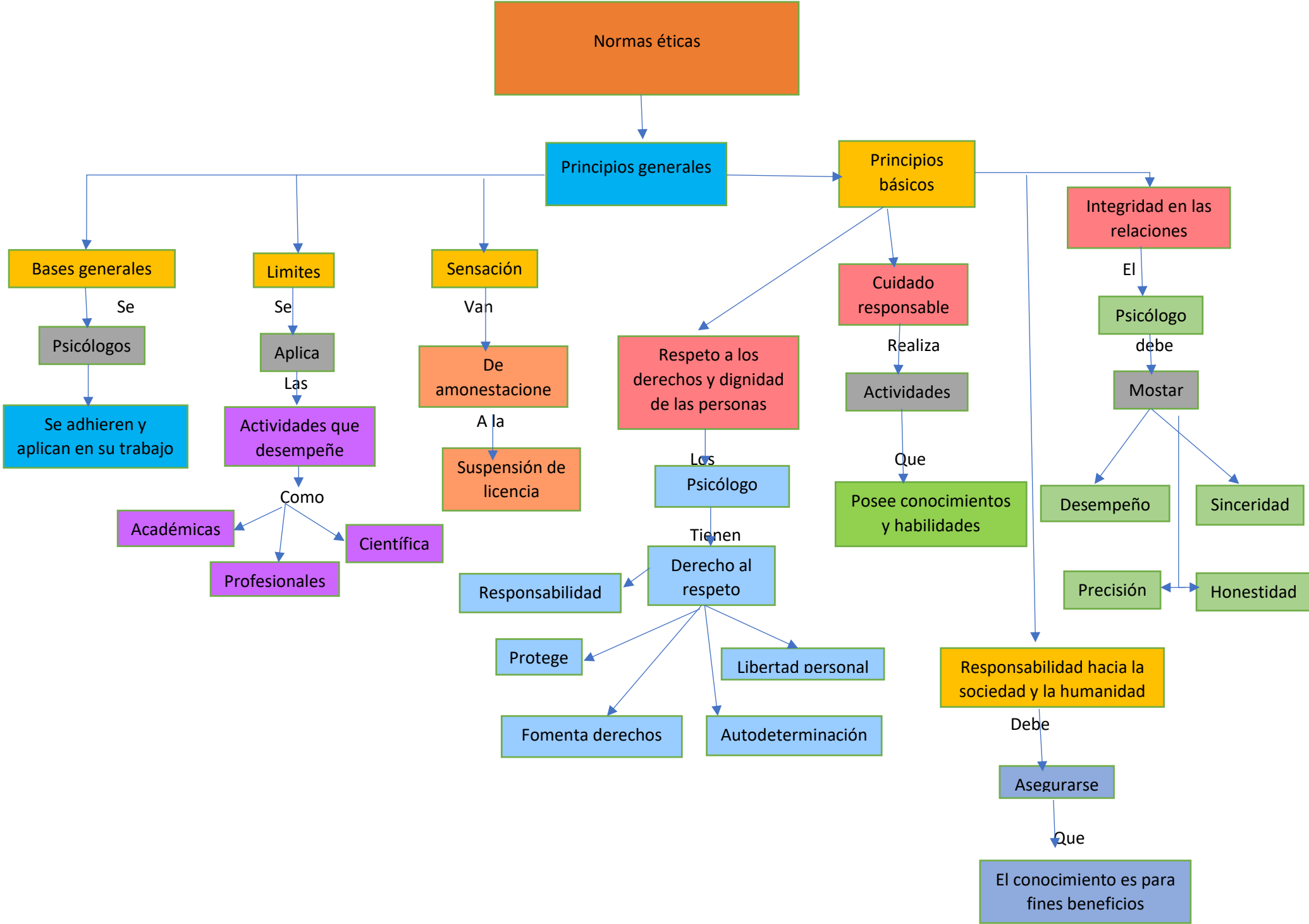

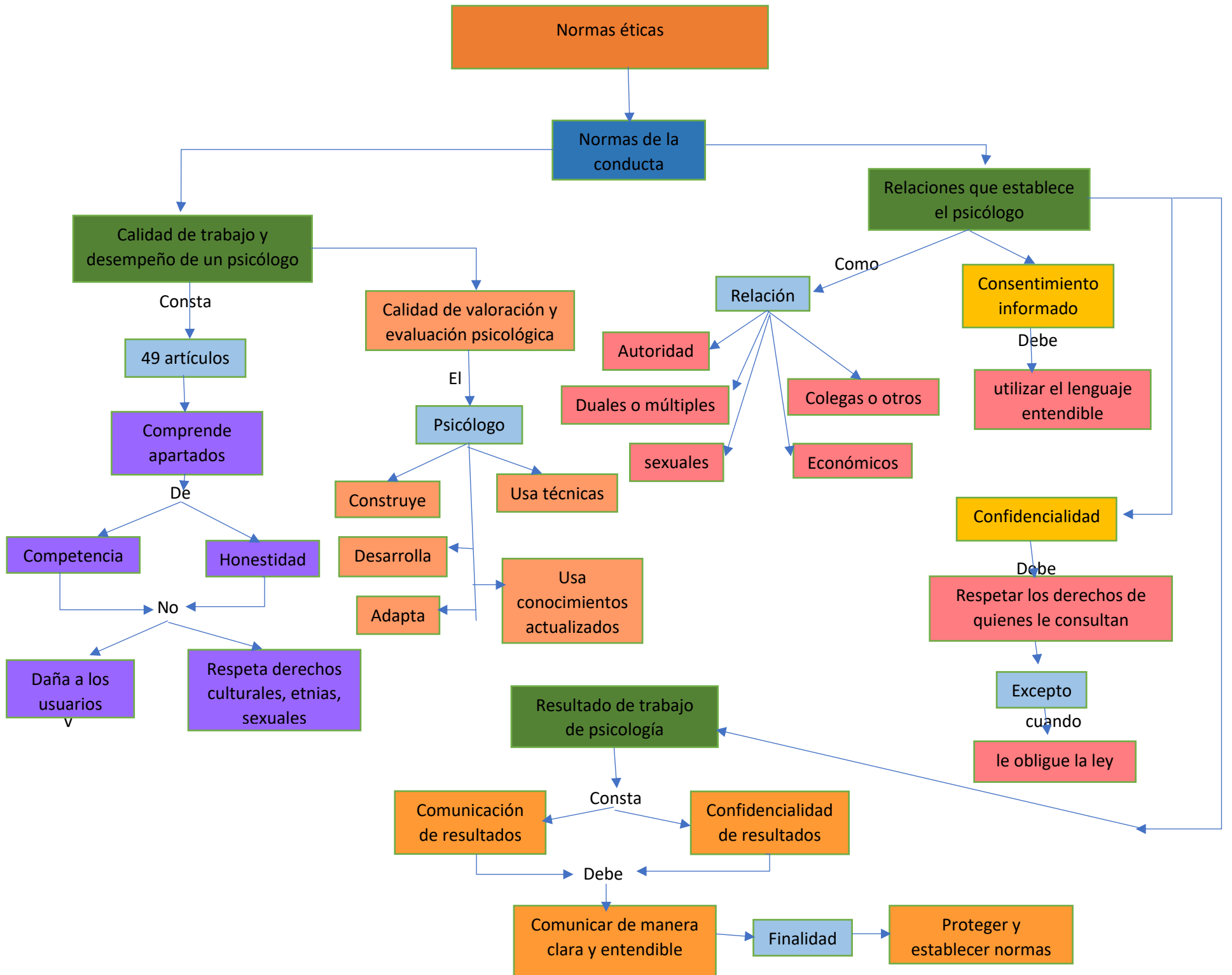



Comunicación de resultados: elaboración de  
reporte de evaluación psicológica

La

Comunicación de resultados

Se

Debe

Entregar escrito

Se

plasma toda la  
información recabada

Se

Toma decisiones

Primero

Comunica los resultados  
a la persona evaluada

