



UDSA

Mi Universidad

Nombre del Alumno: Jennifer Aracely Hernández García

Nombre del tema: introducción a las organizaciones

Parcial: 2do

Nombre de la Materia: estructuras organizacionales

Nombre del profesor: Jezabel Ivonne Silvestre

Nombre de la Licenciatura: psicología

Cuatrimestre: 3ero

Introducción a las organizaciones

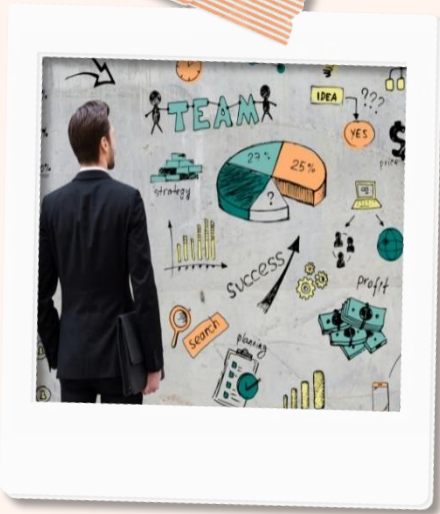

TEORÍA ORGANIZACIONAL

Proporciona herramientas para analizar y entender como una empresa grande puede morir y una pequeña puede llegar a ser grande.

Desafíos actuales:

1. Globalización.
2. Competencia intensa.
3. Ética y responsabilidad.
4. Velocidad y capacidad de respuesta.
5. Lugar de trabajo digital.
6. Diversidad.



¿Qué es una organización?

Es el desarrollo de una estructura intencional y formalizada de funciones o puestos.

Las organizaciones están constituidas por personas y la relación entre ellas

Las organizaciones son

Entidades sociales.

Están dirigidas a las metas.

Están diseñadas como actividades.

Están vinculadas al entorno.

LOS COMPONENTES DE UNA EMPRESA



PROCESOADMINISTRATIVO.NET

