

NOMBRE DEL ALUMNO: ILSI GABRIELA AGUILAR GONZALEZ

TEMA: UNIDAD 1, UNIDAD 2

MATERIA: INVESTIGACION EN LA PSICOLOGIA

NOMBRE DEL PROFESOR: GUADALUPE RECINOS VERA



¿QUÉ ES LA CIENCIA?

"La ciencia sería un estilo de pensamiento y de acción cuyo producto final es el conocimiento científico, que no es más que un tipo de conocimiento humano"

los fines de la ciencia son:
describir, explicar, predecir y controlar



CARACTERÍSTICAS de la Ciencia

- a) Lógica
- b) Determinista:
- c) General
- d) Parsimoniosa
- e) Específica
- f) Contrastable empíricamente
- g) Intersubjetiva
- h) Abierta a revisión

Metas de la CIENCIA



- 1) describir el comportamiento
- 2) predecir el comportamiento
- 3) determinar las causas del comportamiento, y
- 4) comprender o explicar el comportamiento



Ya que la primera meta de la ciencia es describir sucesos, el científico inicia con una observación cuidadosa.

es determinar las causas del comportamiento. Aun cuando podamos predecir con precisión la ocurrencia de una conducta, es probable que no hayamos identificado sus causas.

LA METODOLOGÍA Científica



En una primera aproximación al concepto de ciencia, la podemos definir atendiendo a su significado etimológico ("saber"), es decir Conjunto de conocimientos organizados sistemáticamente en un todo lógico y coherente.

METODOLOGÍA DE INVESTIGACIÓN EN PSICOLOGIA

Todas las ciencias requieren evidencia empírica basada en la observación cuidadosa y la experimentación.



OBSERVACIÓN natural

es para estudiar la conducta humana o animal en su contexto natural.

ESTUDIOS de caso

Es una descripción detallada de uno (o unos cuantos) individuos.



INVESTIGACIÓN correlacional

A un psicólogo contratado por la Fuerza Aérea se le pide que prediga que aspirantes ingresar a un programa de entrenamiento se convertirán en buenos pilotos.

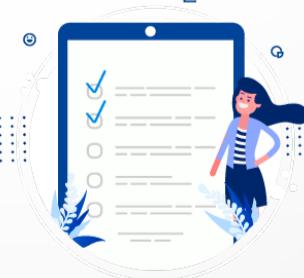

ENCUESTAS

las encuestas encaran las desventajas de la observación natural y los estudios de caso.

MÉTODO clínico



Los métodos clínicos y psicométricos incluyen el uso de técnicas psicoterapéuticas con la persona y el análisis de datos obtenidos de pruebas Psicológicas.

MEDIANTE:
OBSERVACIÓN
LOS TEST PSICOLÓGICOS