



Nombre del alumno: Kareli Yazmin Palacios Roblero

Nombre del profesor: Asli Belén

Nombre del trabajo: Súper nota

Materia: Trabajo Social En México

Grado: 6 CUATRIMESTRE.

FRONTERA COMALAPA CHIAPAS A 13 DE JUNIO DEL 2023

EL TRABAJO SOCIAL COMO CREACION DE LA MODERNIDAD OCCIDENTAL



EL TRABAJO SOCIAL ENMARCADO COMO UN QUE HACER PROFESIONAL NO SE ESTRUCTURA A PARTIR DE UN PROCESO DE CONTINUIDAD.



EL TRABAJO SOCIAL EMERGE ENTENDIENDO AL HOMBRE COMO ENTE DEFENSOR DE SU INDIVIDUALIDAD Y POR ENDE DE SUS DERECHOS HUMANOS INDIVIDUALES

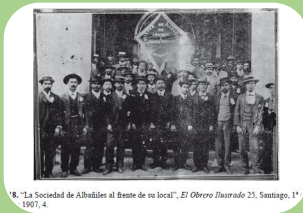

*"La Sociedad de Albuñiles al Beste de su local", *El Obrero Ilustrado* 25, Santiago, 11° 1907, 4.

LA IDEA DE TRANSFORMACION SERA UN PARAMETRO FUNDAMENTAL PARA EL TRABAJO SOCIAL.

LAS FORMAS DE AYUDA SOCIAL FRENTE
AL TRABAJO SOCIAL



ES UN INSTRUMENTO PARA
HACER FRENTE A LAS
DESIGUALDADES



FACILITA QUE LAS
PERSONAS, FAMILIAS Y
COLECTIVOS MAS
VULNERABLES PUEDAN
CUBRIR SUS NECESIDADES
BASICAS



EL OBJETIVO ES QUE
PUEDAN VIVIR
DIGNAMENTE

