



# **Mi Universidad**

## **Mapa conceptual**

**NOMBRE DEL ALUMNO:** Seliflor Morales Pérez,

**TEMA:** Anatomía y fisiología de los sist. Digestivo, renal y fisiología de la piel.

**PARCIAL:** 1er parcial.

**MATERIA:** Enfermería Medico Quirúrgica.

**NOMBRE DEL PROFESOR:** Lic. Rubén Eduardo Domínguez  
García.

# Anatomía y fisiología de la piel.

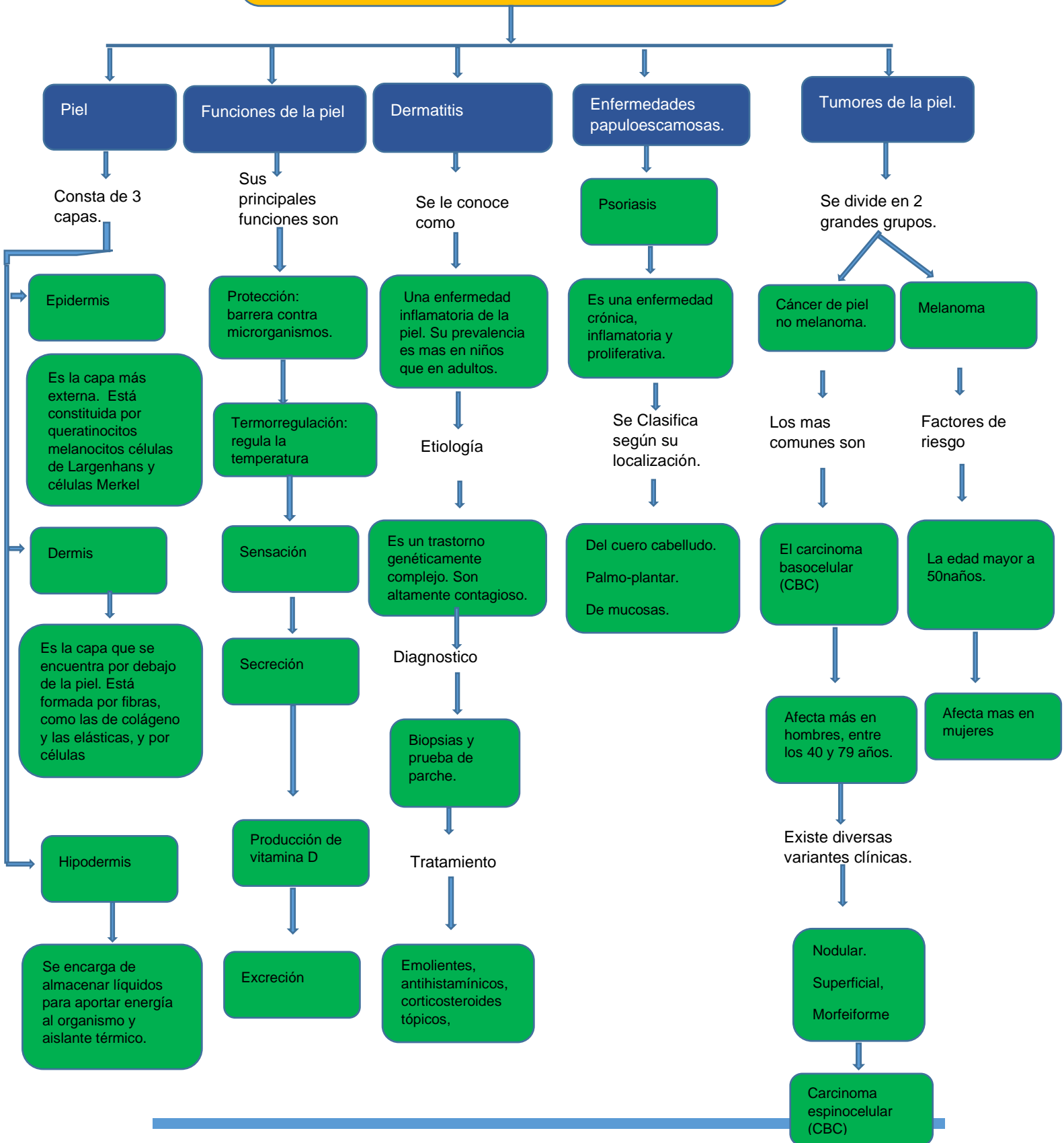

# Anatomía y fisiología del aparato digestivo.

El tubo digestivo es un tubo abierto por sus extremos (boca y ano).

Las partes del tubo digestivo son

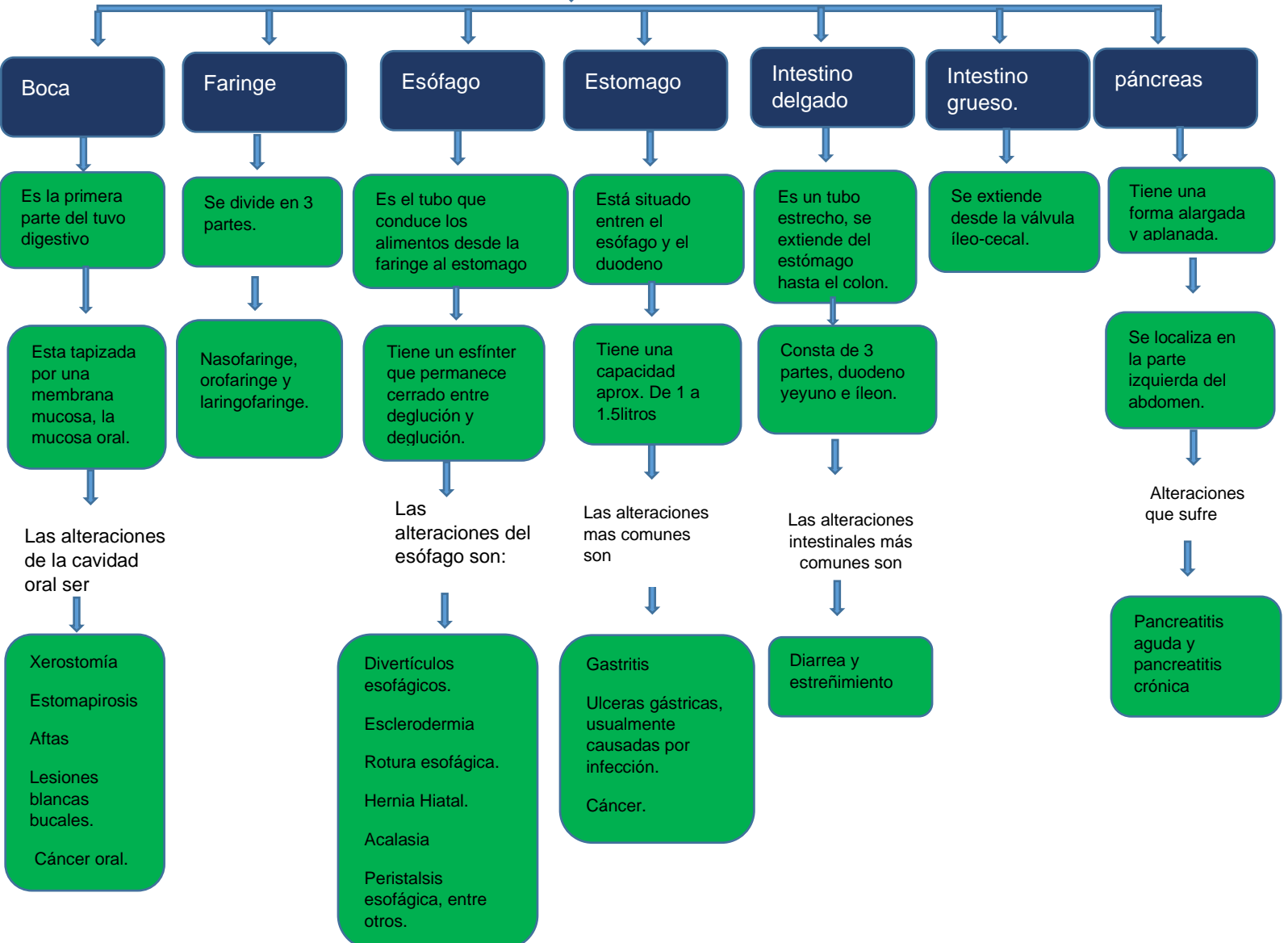

# Anatomía y fisiología del sistema renal

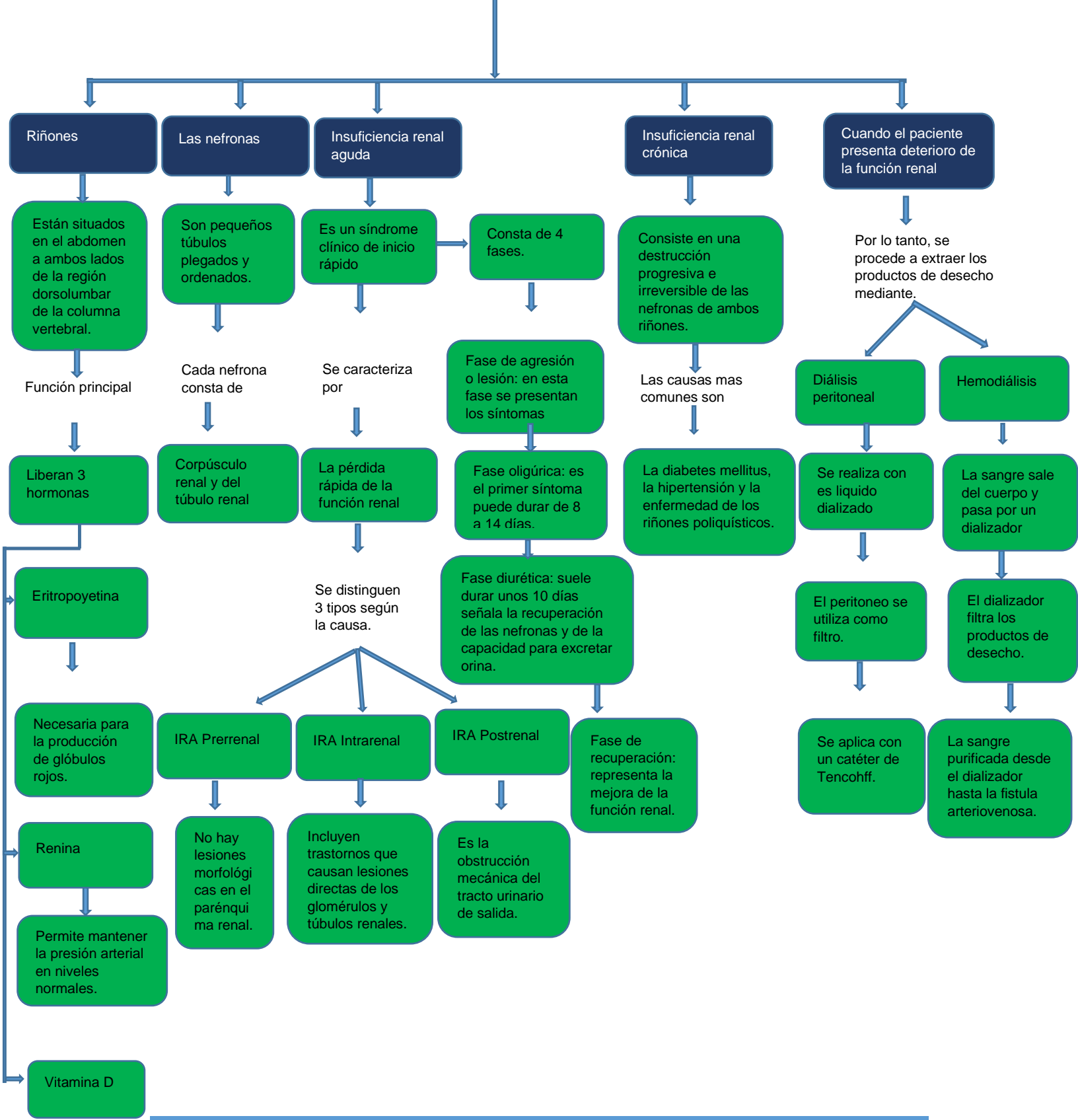

# Anatomía y fisiología del sistema urinario

