



**NOMBRE DEL ALUMNO:** Rosalba Mazariegos López

**NOMBRE DEL PROFESOR:** Ernesto Trujillo López

**MATERIA:** Enfermería del adulto

**NOMBRE DEL TEMA:** Hepatitis

**PARCIAL:** 4°

**CUATRIMESTRE:** 6°

**FECHA:** miércoles 26 de julio del 2023

## CONCEPTO:

La hepatitis es la inflamación del hígado causada por diversos factores, principalmente por virus, aunque puede existir hepatitis bacterianas y hepatitis tóxicas por consumo de alcohol, venenos, fármacos.

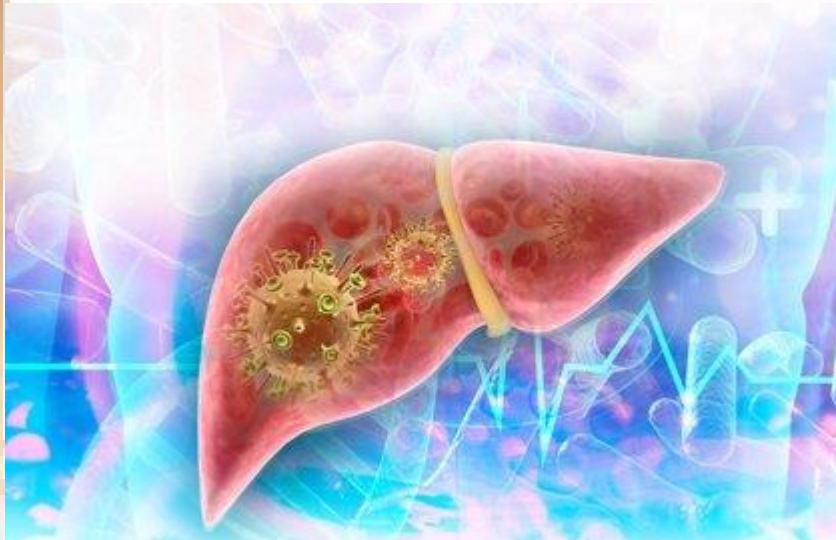

**ETIOLOGIA; Bacterias y parásitos**

# HEPATITIS A

## CONCEPTO

Es una enfermedad hepática causada por el virus de la hepatitis A. Este virus se transmite principalmente cuando una persona que no está infectada y no está vacunada come o bebe algo contaminado por heces de una persona infectada por ese virus.

## S Y S

- Náuseas
- Fiebre
- Perdida de apetito
- Dolor abdominal
- Diarrea
- Ictericia

## HEPATITIS A Reconoce sus síntomas



## DIAGNOSTICO

El diagnóstico se establece mediante la detección en la sangre de anticuerpos IgM (Inmunoglobulinas).

## TRATAMIENTO

- Descansar
- Consumir suficiente liquido
- Evitar el alcohol
- Fármacos tales como azatioprina, ciclosporina, micofenolato.



## CUIDADOS DE ENFERMERIA

- ✓ Mejorar las condiciones higiénicas
- ✓ Evitar el consumo de agua y alimentos con probabilidad de contaminación
- ✓ Consumir agua potable
- ✓ Inmunizaciones
- ✓ Evitar comer en la calle
- ✓ Realizar la desinfección concurrente con agua y jabón y terminar con alguna sustancia química de los servicios sanitarios.
- ✓ Mantener los objetivos de uso personal aislados del resto de las personas sanas.

# HEPATITIS B

## CONCEPTO

es una infección vírica que afecta al hígado y puede cursar de forma tanto aguda como crónica. Este virus puede producir una infección de por vida, cirrosis (cicatrices) hepática, cáncer de hígado, insuficiencia renal y muerte.

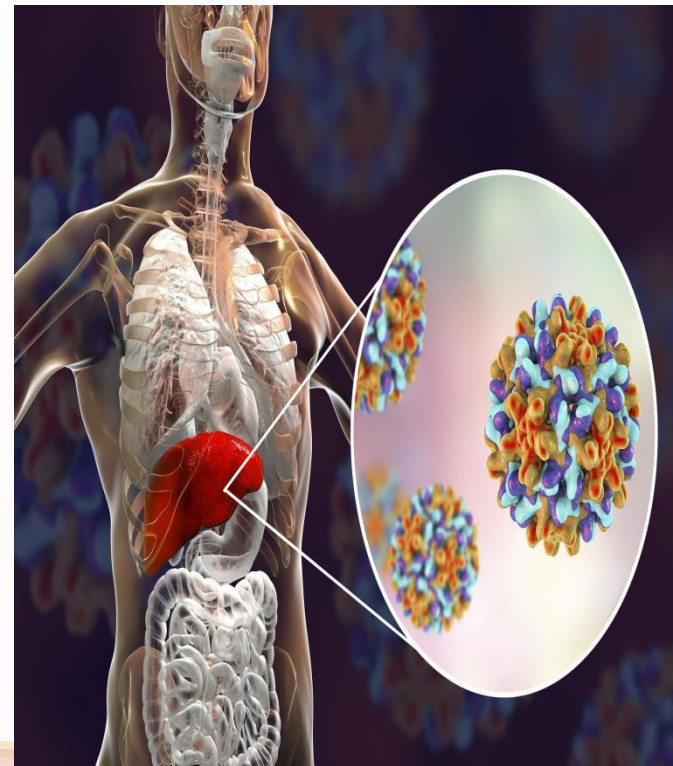

<https://medlineplus.gob...temas>

## QUIENES ESTAN EN RIESGO DE CONTRAER LA HEPATITIS B ?

- Bebés nacidos de madres con hepatitis B
- Personas que se inyectan drogas o comparten agujas
- Trabajadores de la salud y seguridad pública que están expuestos a sangre en su labor
- Personas que viven con alguien que tiene hepatitis B, especialmente si usan la misma máquina de afeitar, cepillo de dientes o cortaúñas

ETIOLOGIA; Virus de  
la hepatitis B

S Y S

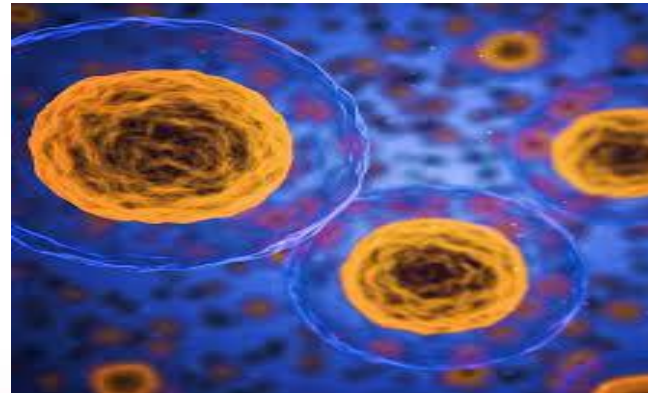

Algunas personas con hepatitis B aguda presentan síntomas de 2 a 5 meses después de la infección.

- Orina de color amarillo oscuro
- Fatiga
- Fiebre
- Dolor en las articulaciones
- Perdida de apetito
- Náuseas y vómitos
- Dolor abdominal
- Ictericia

<https://medlineplus.gob...temas>



## DIAGNOSTICO

Análisis de sangre

- HBsAg (antígeno de superficie del virus de la hepatitis B)
- HBsAb o anti-HBs (anticuerpo de superficie del virus de la hepatitis B)
- Ecografía del hígado

## TRATAMIENTO

- ❖ Entecavir
- ❖ Tenofivir
- ❖ Lamivudina
- ❖ Adefovir
- ❖ Transpalate de hígado



<https://www.mayoclinic.org/es/diseases-conditions/hepatitis-b/diagnosis-treatment/drc-20366821>

## CUIDADOS DE ENFERMERIA

- Se debe explicar a los familiares y al propio paciente según su edad la importancia del reposo físico y verificar constantemente su cumplimiento.
- Mantener los objetivos de uso personal aislados del resto de las personas sanas.
- Explicar al personal médico y paramédico las medidas que tiendan a disminuir las infecciones nosocomiales.
- Tomar precauciones con la sangre y las secreciones orgánicas protegiéndonos las manos con el uso de guantes a la hora de la manipulación.
- Evitar los accidentes con agujas contaminadas con este virus.

[https://sisbib.unmsm.edu.pe/bvrevistas/gastro/vol\\_21n2/contrib\\_esp.htm](https://sisbib.unmsm.edu.pe/bvrevistas/gastro/vol_21n2/contrib_esp.htm)

# HEPATITIS C

## CONCEPTO

es una infección vírica que causa inflamación del hígado, lo que a veces conduce a un daño hepático grave. El virus de la hepatitis C (VHC) se propaga a través de la sangre contaminada.

Es causada por el virus de la hepatitis C (VHC).

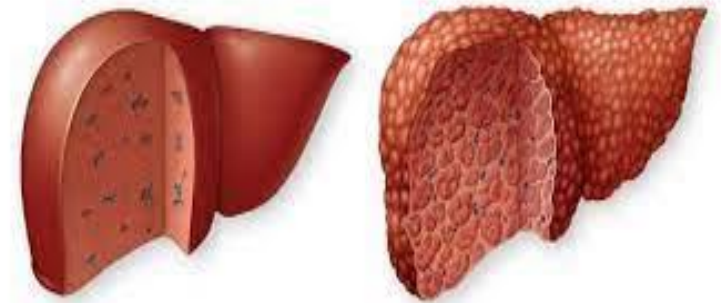

© MAYO FOUNDATION FOR MEDICAL EDUCATION AND RESEARCH. ALL RIGHTS RESERVED.

[https://www.mayoclinic.org/es/diseases-conditions/hepatitis-c/symptoms-causes/syc-](https://www.mayoclinic.org/es/diseases-conditions/hepatitis-c/symptoms-causes/syc-20354278#:~:text=La%20hepatitis%20C%20cr%C3%B3nica%20suele,Propensi%C3%B3n%20a%20hematomas)

[20354278#:~:text=La%20hepatitis%20C%20cr%C3%B3nica%20suele,Propensi%C3%B3n%20a%20hematomas](https://www.mayoclinic.org/es/diseases-conditions/hepatitis-c/symptoms-causes/syc-20354278#:~:text=La%20hepatitis%20C%20cr%C3%B3nica%20suele,Propensi%C3%B3n%20a%20hematomas)

# SYS

- ❖ Hemorragias
- ❖ Hematomas
- ❖ Fatiga
- ❖ Falta de apetito
- ❖ Ictericia
- ❖ Prurito
- ❖ Ascitis
- ❖ Edema
- ❖ Perdida de peso
- ❖ Somnolencia



<https://www.mayoclinic.org/es/diseases-conditions/hepatitis-c/symptoms-causes/syc-20354278#:~:text=La%20hepatitis%20C%20cr%C3%B3nica%20suele,Propensi%C3%B3n%20a%20hematomas>

## DIAGNOSTICO

- Biopsia
- análisis de sangre llamado prueba de detección de anticuerpos contra el VHC

## TRATAMIENTO

Trasplante de hígado

Vacunas

Medicamentos antivirales

Boceprevir

Telaprevir

Tenofivir



<https://www.mayoclinic.org/es/diseases-conditions/hepatitis-c/symptoms-causes/syc-20354278#:~:text=La%20hepatitis%20C%20cr%C3%B3nica%20suele,Propensi%C3%B3n%20a%20hematomas>

20354278#:~:text=La%20hepatitis%20C%20cr%C3%B3nica%20suele,Propensi%C3%B3n%20a%20hematomas

## CUIDADOS DE ENFERMERIA

- ❖ Tomar precauciones con la sangre y las secreciones orgánicas protegiéndonos las manos con el uso de guantes a la hora de la manipulación.
- ❖ Evitar los accidentes con agujas contaminadas con este virus.
- ❖ Administrar la vacuna para el virus B a aquellas personas que tengan riesgo de contraer la enfermedad.
- ❖ Se debe explicar a los familiares y al propio paciente según su edad la importancia del reposo físico y verificar constantemente su cumplimiento.

<https://www.revista-portalesmedicos.com/revista-medica/cuidados-de-enfermeria-hepatitis-c/>

## CONCLUSION

Las hepatitis son un grupo de enfermedades caracterizadas por producir inflamación del hígado. Cuando esta inflamación ha aparecido recientemente hablamos de hepatitis aguda y a los procesos que duran más de seis meses les llamamos hepatitis crónicas.

Entendemos como cuidados de enfermería a toda la atención especializada que pueda recibir una persona, bien sea de manera preventiva o cuando se encuentre enferma, bien sea que esté recluida en una institución de salud o en su casa.