

NOMBRE DEL ALUMNO: ROSA PATRICIA
TOMAS VAZQUEZ.

TEMA: CASA GEDIATRICA

PARCIAL: I

MATERIA: TALLER DEL EMPRENDEDOR

NOMBRE DEL PROFESOR: ICEL BERNARDO
LEPE

LICENCIATURA: Enfermería.

CUATRIMESTRE: 9

PREGUNTAS

1: ¿Te gustaría Que Hubiera Una Casa geriátrica en tu comunidad, por qué?

R= si por que no existe este servicio

2: ¿Cuál sería La edad promedio de los adultos mayores para ingresarlos?

R= El mayor porcentaje de rango de edad de las personas que tienen sus familiares adultos mayores es de 56 años en adelante

3: Que genero sería el más frecuente?

Determinante el número de sexo al género masculino es el más pendiente de sus familiares al contrario del sexo femenino.

4: ¿Este servicio seria solo de internamiento o de estancia Temporal?

R= Es necesario ambos servicios

5: En los Hogares Quien se encarga del adulto mayor?

R= Por Lo general Es Uno de los Hijos, nietos, Sobrinos

6: Estaría dispuesto a Contratar el servicio?

¿R= ¿Si no, por qué?

7: ¿cuáles serían los siguientes horarios que se ajustarían a sus necesidades?

R= De 6:00 am a 6:00 pm 6:00 pm a 6: 00 am

8: ¿cree usted que el adulto mayor accedería al ir al centro geriátrico?

R= SI

9: ¿Dependiendo a su nivel económico cuanto estaría dispuesto a pagar?

R= 1500 Semanal

2500 semana

JUSTIFICACION

¿POR QUE?

Los adultos mayores y sus familiares priorizan cada vez más la calidad del servicio de los centros de cuidados de adultos mayores, este servicio es necesario para el cuidado en horarios específicos para los familiares que no puedan estar al 100% con sus adultos mayores.

¿PARA QUE?

Para que los adultos mayores tengan una calidad de servicios en su vida personal y sus familiares estén más a gusto sabiendo que reciben lo que es más adecuado.

ORGANIGRAMA

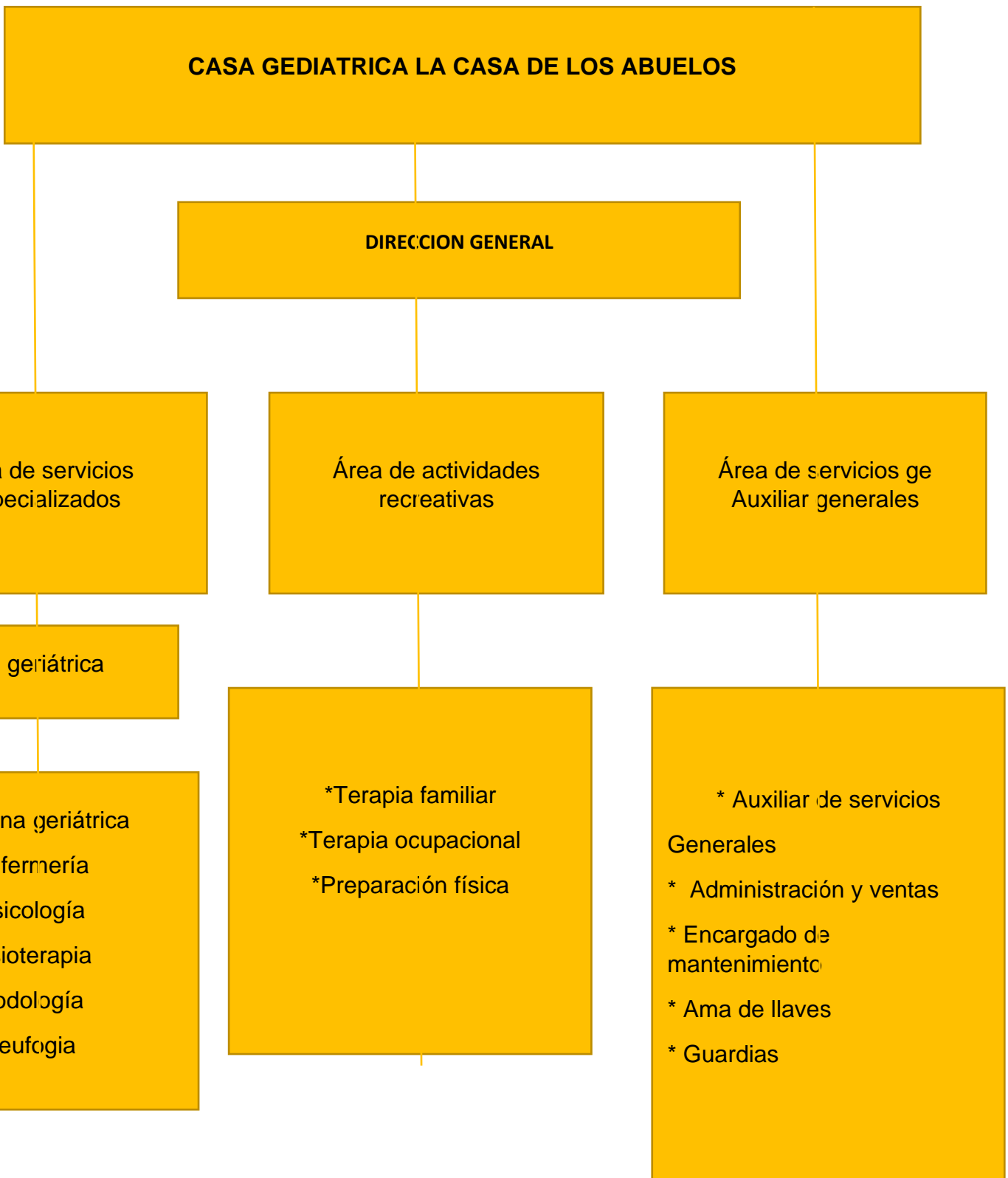

PLANTEAMIENTO DEL PROBLEMA

En frontera Comalapa Chiapas carece de un servicio de una casa geriátrica para los adultos mayores.

A lo que es indispensable un servicio pediátrico ya que hay personas que requieren de un servicio para su adulto mayor (padre, abuelo)

Algunas personas acuden a servicios para sus adultos fuera de frontera Comalapa como Tuxtla; Tapachula, Comitán etc.; por falta de servicio en este municipio.