

**DEL ALUMNO:** Gladis Pérez Rodríguez

**TEMA:** CASA GEDIATRICA

**PARCIAL:** I

**Materia:** TALLER DEL EMPRENDEDOR

**NOMBRE DEL PROFESOR:** ICEL BERNARDO  
LEPE

**LICENCIATURA:** Enfermería.

**CUATRIMESTRE:** 9

## PREGUNTAS

1: ¿ Te gustaría Que Ubiera Una Casa geriátrica en tu comunidad, por que?

R= si por que no existe este servicio

2: ¿ Cual seria La edad Promedia de los adultos mayores para ingresarlos?

R= El mayor porcentaje de rango de edad de las personas que tienen sus familiares adultos mayores es de 56 años en adelante

3: Que genero seria el mas frecuente?

Determinante el numero de sexo al genero masculino es el mas pendiente de sus familiares al contrario del sexo femenino.

4:¿ Este servicio seria solo de internamiento o de estancia Temporal?

R= Es necesario ambos servicios

5: En los Hogares Quien se encarga del adulto mayor?

R= Por Lo general Es Uno de los Hijos , nietos , Sobrinos

6: Estaría dispuesto a Contratar el servicio?

R= Si no, por que?

7: ¿ cuales serian los siguientes orarios que se ajustarían a sus nesesidades?

R= De 6:00 am a 6:00 pm 6:00 pm a 6: 00 am

8:¿ cree usted que el adulto mayor accedería al ir al centro gediatico?

R= SI

9:¿ Dependiendo a su nivel económico cuanto estaría dispuesto a pagar?

R= 1500 Semanal

2500 Semana

## **JUSTIFICACION**

### **¿POR QUE?**

Los adultos mayores y sus familiares priorizan cada vez más la calidad del servicio de los centros de cuidados de adultos mayores, este servicio es necesario para el cuidado en horarios específicos para los familiares que no puedan estar al 100% con sus adultos mayores.

### **¿PARA QUE?**

Para que los adultos mayores tengan una calidad de servicios en su vida personal y sus familiares estén más a gusto sabiendo que reciben lo que es más adecuado.

# ORGANIGRAMA

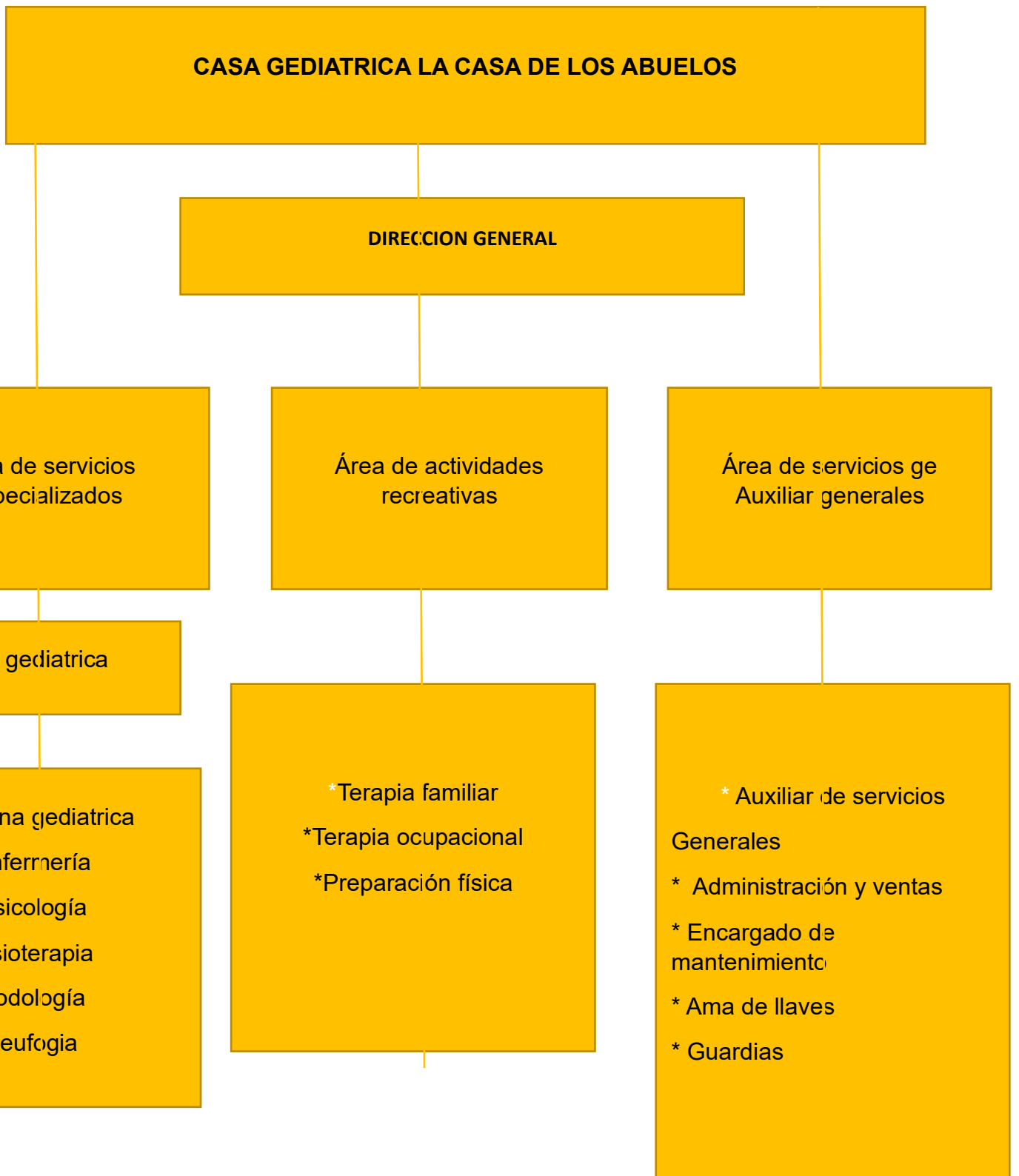

## **PLANTEAMIENTO DEL PROBLEMA**

En frontera Comalapa Chiapas carece de un servicio de una casa geriátrica para los adultos mayores.

A lo que es indispensable un servicio geriátrico ya que hay personas que requieren de un servicio para sus adultos mayores (padre, abuelo)

Algunas personas acuden a servicios para sus adultos fuera de frontera Comalapa como Tuxtla ; Tapachula , Comitán etc.; por falta de servicio en este municipio