



Materia: Instrumentos y herramientas de técnicas de diagnóstico veterinario

Docente: MVZ. María Magdalena Rojas Sánchez

Alumno: EMVZ. Jared Abdiel Santos Osorio

Carrera: Medicina Veterinaria y Zootecnia

Trabajo: Super Nota

Fecha: 09/06/2023

Importancia de la exploración de los ganglios linfáticos

¿Qué son?

Estructura en forma de frijol que forma parte del sistema inmunitario

Ubicación de los ganglios linfáticos

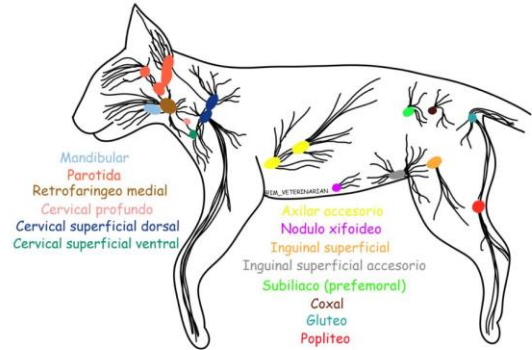

Estructura de los ganglios linfáticos

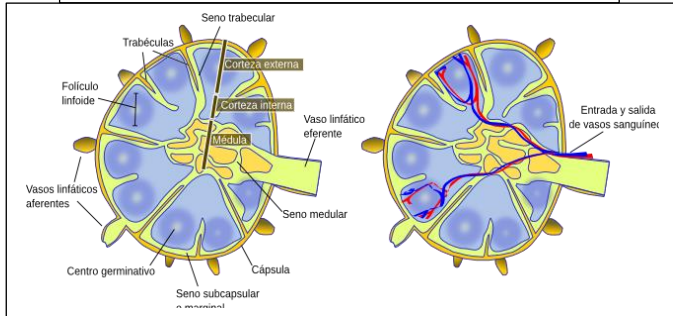

¿Por qué hacemos la exploración de los ganglios linfáticos?

La exploración permite identificar la disfunción de órganos vitales y detectar anomalías menores, lo que permitirá centrar el diagnóstico de la enfermedad y las pruebas complementarias necesarias.

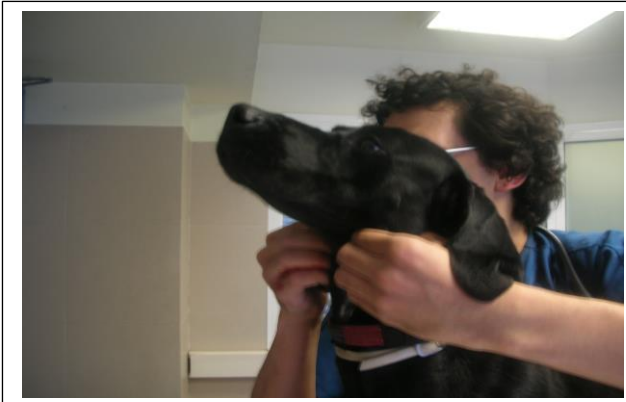

¿Cómo explorar los ganglios linfáticos?

Se explorarán los ganglios linfáticos normalmente palpables (mandibular, preescapular y poplíteo) y los no normalmente palpables (parotídeo, retrofaringeo, axilar e inguinal), anotando las anomalías detectadas, indicando el tamaño y la presencia de molestia a su palpación.

Bibliografía

<https://servicios.unileon.es/hospital-veterinario/files/2014/07/Examen-f%C3%ADsico-general.pdf>

https://mmeorias.webs.uvigo.es/2-organos-a/guiada_o_a_06linfatico.php