



Mi Universidad

Cuadro Sinóptico

Nombre del Alumno: Jairo Miguel Torres Ramón

Nombre del tema: Insuficiencia Renal Aguda Y Crónica

Nombre de la Materia: Enfermería Quirúrgica II

Nombre del profesor: Cecilia De La Cruz Sánchez

Nombre de la Licenciatura: Lic. En enfermería

Cuatrimestre: 6°

Insuficiencia renal



Aguda

Es un síndrome clínico de inicio rápido, apareciendo aproximadamente en horas o días y caracterizado por una pérdida rápida de la función renal con aparición de una progresiva azoemia (acumulación de productos residuales nitrogenados) y aumento de los valores séricos de creatinina.

se distinguen 3 tipos de IRA:

- **IRA PRERRENAL:** no hay lesiones morfológicas en el parénquima renal. Es debida a una reducción del flujo sanguíneo renal, la perfusión y filtración glomerulares.
- **IRA INTRARRENAL:** incluye trastornos que causan lesiones directas de los glomérulos y túbulos renales con la consiguiente disfunción de las nefronas.
- **IRA POSTRENAL:** es la obstrucción mecánica del tracto urinario de salida. A medida que se obstruye el flujo de orina, ésta refluye hacia la pelvis y altera la función renal.

Fisiopatología

Cuando disminuye el flujo sanguíneo renal, también lo hace la fuerza motriz básica de la filtración. Además, los riñones dejan de recibir oxígeno y otros nutrientes vitales para el metabolismo celular.

importantes respuestas de adaptación:

- **La autorregulación:** Mantiene la presión hidrostática glomerular por medio de la dilatación de la arteriola aferente y la constricción de la arteriola eferente consiguiendo incrementar el flujo sanguíneo.
- **Activación del sistema renina-angiotensina-aldosterona:** Este sistema estimula la vasoconstricción periférica, que incrementa a su vez la presión de perfusión, estimulando la secreción de aldosterona que da lugar a la reabsorción de sodio y agua y secreción de potasio.

Síntomas

- Disminución del volumen de orina excretado (diuresis), aunque a veces se mantiene estable.
- Retención de líquido, que causa hinchazón en las piernas, los tobillos o los pies.
- Falta de aire.
- Fatiga.
- Desorientación.
- Náuseas.
- Debilidad.
- Ritmo cardíaco irregular.

Fases

Fase inicial de agresión o lesión: Esta fase tiene importancia, ya que si se actúa inmediatamente es posible resolver o prevenir la disfunción renal posterior.

Fase oligúrica: La oliguria es el primer síntoma que aparece en esta enfermedad, pudiendo durar de 8 a 14 días.

Fase diurética: Suele durar unos 10 días y señala la recuperación de las nefronas y de la capacidad para excretar la orina.

Fase de recuperación: Representa la mejora de la función renal y puede prolongarse hasta 6 meses.

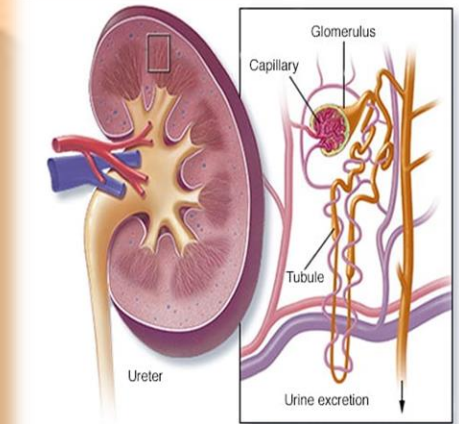

Crónica

Consiste en una destrucción progresiva e irreversible de las nefronas de ambos riñones. Los estadios se definen según el grado de función renal, existiendo hasta cinco estadios. Cuando la velocidad de filtración glomerular es inferior a 15 ml/min, ocurre su último estadio que se trata de la enfermedad renal en estado terminal (ERET); en esta fase el tratamiento renal es sustitutivo, necesitándose diálisis o trasplante para la supervivencia del paciente.

Fisiopatología

Como consecuencia de la destrucción progresiva de las nefronas, las que permanecen intactas empiezan a trabajar al máximo para adaptarse al aumento de las necesidades de filtración de solutos y de esta manera, suplir la función de las nefronas destruidas.

Síntomas

- Falta de apetito.
- Sensación de malestar general y fatiga.
- Dolores de cabeza.
- Picazón (prurito) y resequedad de la piel.
- Náuseas.
- Pérdida de peso sin proponérselo.

Manifestaciones clínicas

Aparecen debido a las sustancias retenidas como urea, creatinina, fenoles, hormonas, electrolitos, agua y muchas otras. La uremia es el síndrome que comprende todos los síntomas y signos observados en los distintos órganos y sistemas del organismo.

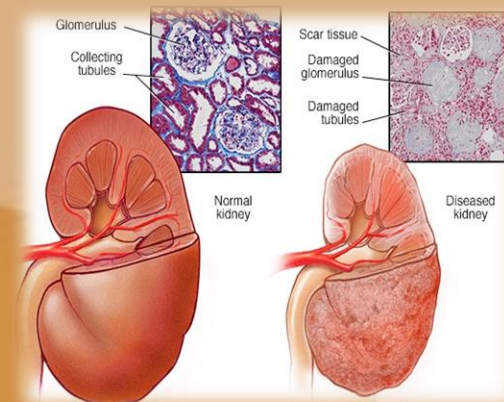

- Los primeros síntomas aparecen debido a la disminución en un 25-30% del filtrado glomerular, lo que produce un aumento de la urea y la creatinina en el plasma. Encontramos síntomas en los siguientes sistemas.
- En el Sistema urinario, en la primera etapa de la enfermedad se produce poliuria, debido a la incapacidad de los riñones de concentrar la orina. Sobre todo, ocurre durante la noche por lo que el paciente se debe levantar varias veces.

Bibliografías

<https://www.mayoclinic.org/es-es/diseases-conditions/kidney-failure/symptoms-causes/syc-20369048>

<https://medlineplus.gov/spanish/ency/article/000471.htm>

<https://medlineplus.gov/spanish/ency/article/000471.htm>

<https://www.mayoclinic.org/es-es/diseases-conditions/kidney-failure/symptoms-causes/syc-20369048>

<https://www.nefrologiaaldia.org/es-articulo-insuficiencia-renal-aguda-317>

<https://www.msmanuals.com/es-mx/professional/trastornos-urogenitales/enfermedad-renal-cr%C3%B3nica/enfermedad-renal-cr%C3%B3nica>