

LAS CINCO PERSPECTIVAS PARA EL ESTUDIO DEL DESARROLLO HUMANO.

DIFERENCIA ENTRE EMOCION Y SENTIMIENTO

Las emociones son las reacciones neurofisiológicas desencadenadas por un estímulo interno o externo.

El sentimiento es la autopercepción de una determinada emoción, es la expresión subjetiva de las emociones.

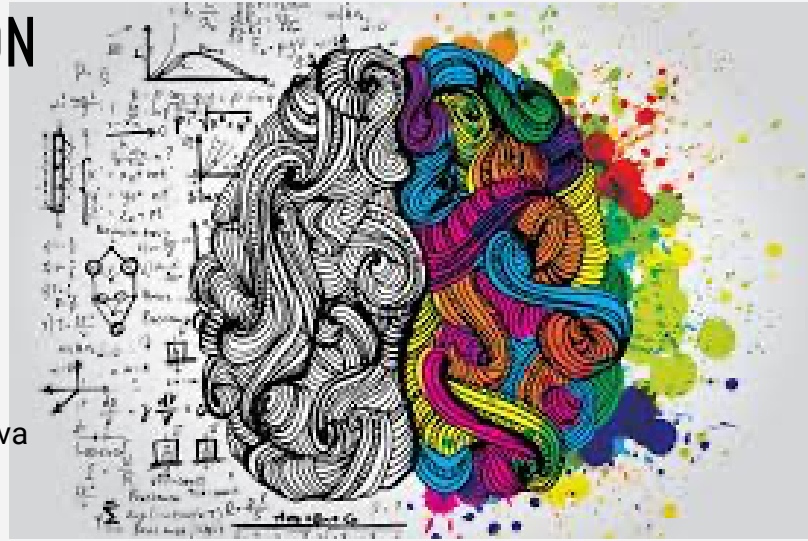

SENTIMIENTOS QUE OBSTACULIZAN EL DESARROLLO HUMANO.

La pobreza, la ineficiencia de los sistemas de salud, la educación de baja calidad o poca pertinencia, las dificultades de acceso al empleo de calidad, la discriminación laboral y la exclusión financiera son algunos de los factores que limitan el desarrollo social y económico de México



MIEDO A SER UNO MISMO

La autofobia es un trastorno de ansiedad que surge a raíz de la idea o la experiencia de pasar tiempo a solas y puede provocar síntomas físicos y psicológicos graves. También denominada monofobia o isolofofia, se trata del miedo irracional al aislamiento, a la soledad, a ser ignorado



INCAPACIDAD DE CAMBIAR

1. Las incapacidades evolucionadas:

a. Incapacidad estratégica: tenemos una incapacidad estratégica cada vez que frente al mismo tipo de problema la persona no consigue encontrar una estrategia eficaz para resolverlo. Aunque se esfuerza no encuentra la vía de salida.

b. Incapacidad de acción: la persona ha encontrado la estrategia eficaz pero no es capaz de aplicarla; tiene la consciencia de lo que debería hacer (tiene por tanto capacidad estratégica) pero no consigue ponerla en práctica.





**NOMBRE DEL ALUMNO: ARCELIA PALMIRA
PEREYDA DÍAZ**

NOMBRE DEL TEMA:DESARROLLO HUMANO

NOMBRE DEL PROFESOR:

ALEJANDRA TORRES

NOMBRE DE LA LICENCIATURA:

**LIC. EN ADMINISTRACION Y ESTRATEGIA EN
NEGOCIOS**

6TO CUATRIMESTRE