



## **Mi Universidad**

Nombre del profesor: Lic. Cesilia de la Cruz Sanchez

Nombre del alumno: Mayra Soledad Lopez Lopez

Nombre de licenciatura: Enfermería

Nombre del trabajo: Cuadro sinóptico

Materia: Administración y Evaluación de los servicios de Enfermería

Grado: Noveno cuatrimestre

Grupo: B semiescolarizado

Pichucalco, Chiapas a 19 de Mayo del 2023

PRINCIPIOS DE LA ADMINISTRACION CIENTIFICA

Principios de planeación

Sustituir el empirismo por el trabajo con métodos y procedimientos científicos

Se logra por medio de procedimientos en los que se detallan como hacer las cosas de forma estandarizadas



Principio de preparación

Sustituir el empirismo por el trabajo con métodos y procedimientos científicos

Taylor estaba convencido que todo trabajador puede destacar en al menos un puesto de trabajo mediante la formación



Principio de control

Controlar el trabajo para comprobar si es llevado a cabo de acuerdo a las normas o planes establecidos.

La idea es colocar a las personas adecuadas en los puestos de trabajo adecuados según sus competencias, lo que conduce a un mayor bienestar de los trabajadores



Principio de ejecución

Distribuir la responsabilidad y atribuciones, para un trabajo disciplinado y productivo

Los gestores se encargan de la planificación y el trabajo mental mientras los operarios se encargan del trabajo manual



TEORÍA CLÁSICA  
DE LA  
ADMINISTRACIÓN

Técnicas

Relacionadas a la  
producción

Comerciales

Referentes a la compra,  
venta o intercambio.

Financiera

Búsqueda y manejo de  
capital, hacer su mejor uso de  
los recursos disponibles.

Seguridad

Protección de los bienes y las  
personas, ante cualquier  
circunstancia.

Contable

Relativos a los inventarios,  
registros, balances, costos y  
estadísticas.

Administrativa

Correspondientes con la  
integración de las otras cinco  
funciones en la dirección.

FUNCIONES TÉCNICAS

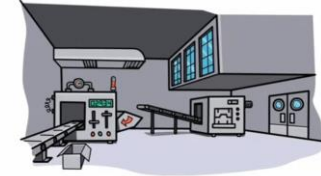

FUNCIONES COMERCIALES



FUNCIONES FINANCIERAS



FUNCIONES DE SEGURIDAD



FUNCIONES CONTABLES



FUNCIONES ADMINISTRATIVAS

SE ENCARGAN DE LA REGULACIÓN, INTEGRACIÓN Y CONTROL DE LAS CINCO FUNCIONES ANTERIORES





# FUNCIONES ADMINISTRATIVAS

SE ENCARGAN DE LA REGULACIÓN, INTEGRACIÓN Y CONTROL DE LAS CINCO FUNCIONES ANTERIORES



SI ALGUNA FUNCIÓN FALLA ESTO PERJUDICARÁ A LAS DEMÁS



## 2 - ORGANIZAR

DEBE CONSTRUIR TANTO EL ORGANISMO MATERIAL COMO EL SOCIAL DE LA EMPRESA

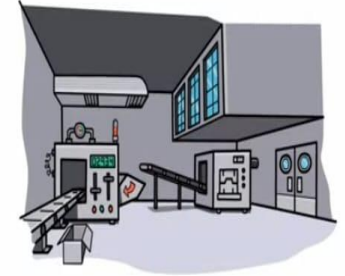

Mkm<

## 5 - CONTROLAR

SE BASA EN VERIFICAR QUE TODO SUCEDA DE ACUERDO CON LAS REGLAS ESTABLECIDAS Y LAS ÓRDENES DADAS

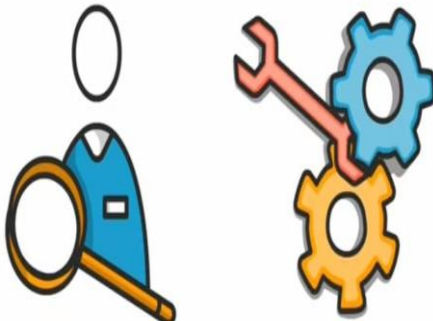

## 4 - COORDINAR

DEBE LOGRAR QUE TODOS LOS ESFUERZOS INDIVIDUALES DE CADA TRABAJADOR SE UNAN EN UN ESFUERZO COLECTIVO



## 3 - DIRIGIR



## BIBLIOGRAFIAS

<https://www.youtube.com/watch?v=sTI-mW2Zkfs>

<https://www.youtube.com/watch?v=zhYbk4ryECY>

<https://soyadministrador.net/principios-de-la-administracion-cientifica/>