



**UNIVERSIDAD DEL SURESTE
(UDS)**

LICENCIATURA EN ENFERMERÍA.

TERCER CUATRIMESTRE

FUNDAMENTO DE ENFERMERIA III

CATEDRÁTICO

RUBEN EDUARDO DOMINGUEZ

ALUMNO

JOSE EMILIANO RODAS LEEP

23 Mayo del 2023.

Practica contemporánea de la enfermería

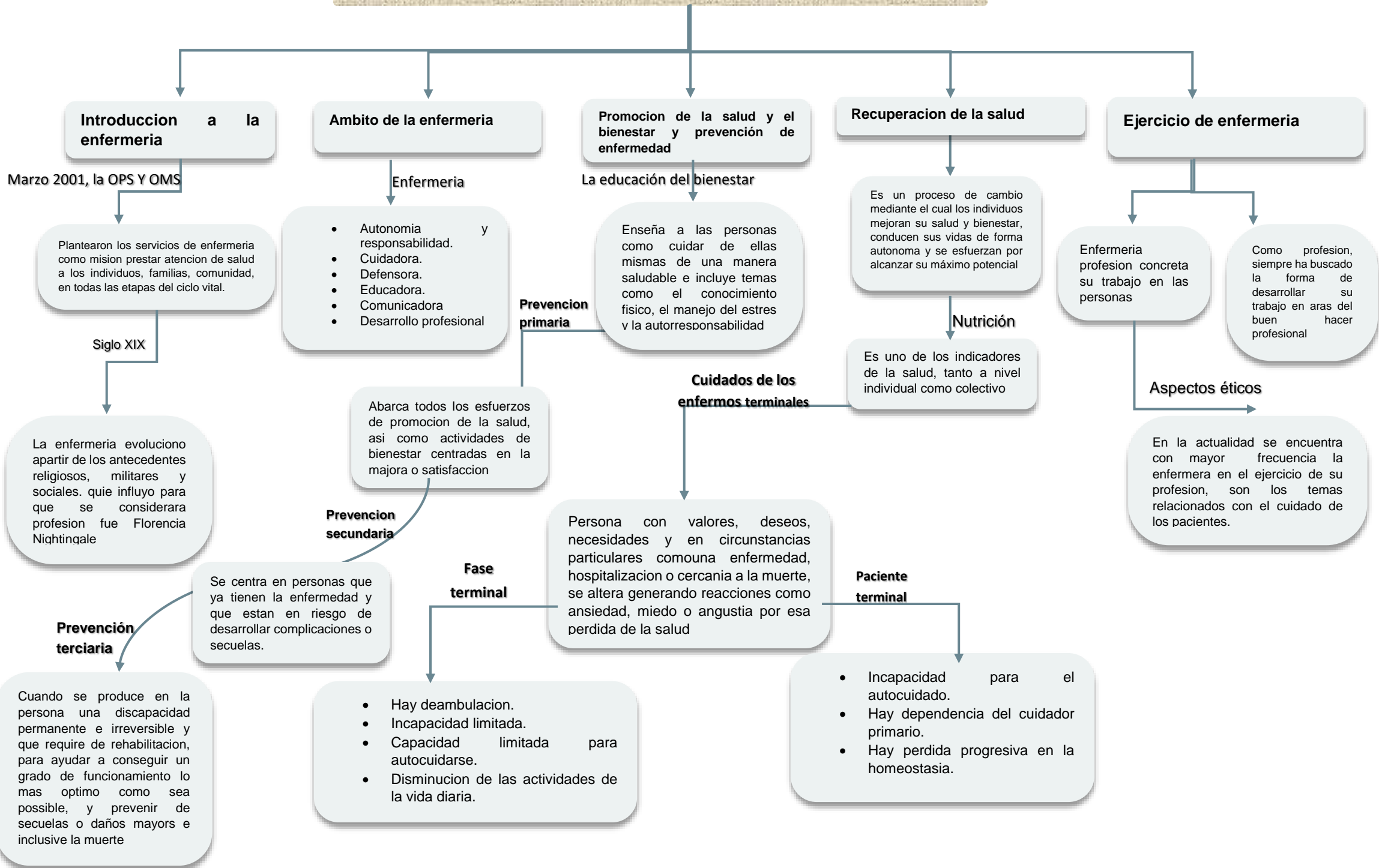

Introducción a la enfermería

Marzo 2001, la OPS Y OMS

Plantearon los servicios de enfermería como misión prestar atención de salud a los individuos, familias, comunidad, en todas las etapas del ciclo vital.

Siglo XIX

La enfermería evoluciono apartir de los antecedentes religiosos, militares y sociales. que influyo para que se considerara profesion fue Florencia Nightingale

Prevención terciaria

Cuando se produce en la persona una discapacidad permanente e irreversible y que requiere de rehabilitación, para ayudar a conseguir un grado de funcionamiento lo mas optimo como sea posible, y prevenir de secuelas o daños mayores e inclusive la muerte

Ambito de la enfermería

Enfermería

- Autonomía y responsabilidad.
- Cuidadora.
- Defensora.
- Educadora.
- Comunicadora
- Desarrollo profesional

Promoción de la salud y el bienestar y prevención de enfermedad

La educación del bienestar

Enseña a las personas como cuidar de ellas mismas de una manera saludable e incluye temas como el conocimiento físico, el manejo del estrés y la autorresponsabilidad

Prevención primaria

Abarca todos los esfuerzos de promoción de la salud, así como actividades de bienestar centradas en la mejora o satisfacción

Prevención secundaria

Se centra en personas que ya tienen la enfermedad y que están en riesgo de desarrollar complicaciones o secuelas.

Fase terminal

- Hay deambulacion.
- Incapacidad limitada.
- Capacidad limitada para autocuidarse.
- Disminucion de las actividades de la vida diaria.

Recuperación de la salud

Es un proceso de cambio mediante el cual los individuos mejoran su salud y bienestar, conducen sus vidas de forma autónoma y se esfuerzan por alcanzar su máximo potencial

Nutrición

Es uno de los indicadores de la salud, tanto a nivel individual como colectivo

Cuidados de los enfermos terminales

Persona con valores, deseos, necesidades y en circunstancias particulares comouna enfermedad, hospitalización o cercanía a la muerte, se altera generando reacciones como ansiedad, miedo o angustia por esa pérdida de la salud

Paciente terminal

- Incapacidad para el autocuidado.
- Hay dependencia del cuidador primario.
- Hay pérdida progresiva en la homeostasia.

Ejercicio de enfermería

Enfermería profesión concreta su trabajo en las personas

Aspectos éticos

En la actualidad se encuentra con mayor frecuencia la enfermera en el ejercicio de su profesión, son los temas relacionados con el cuidado de los pacientes.

Como profesión, siempre ha buscado la forma de desarrollar su trabajo en aras del bien hacer profesional

Practica contemporánea de la enfermería

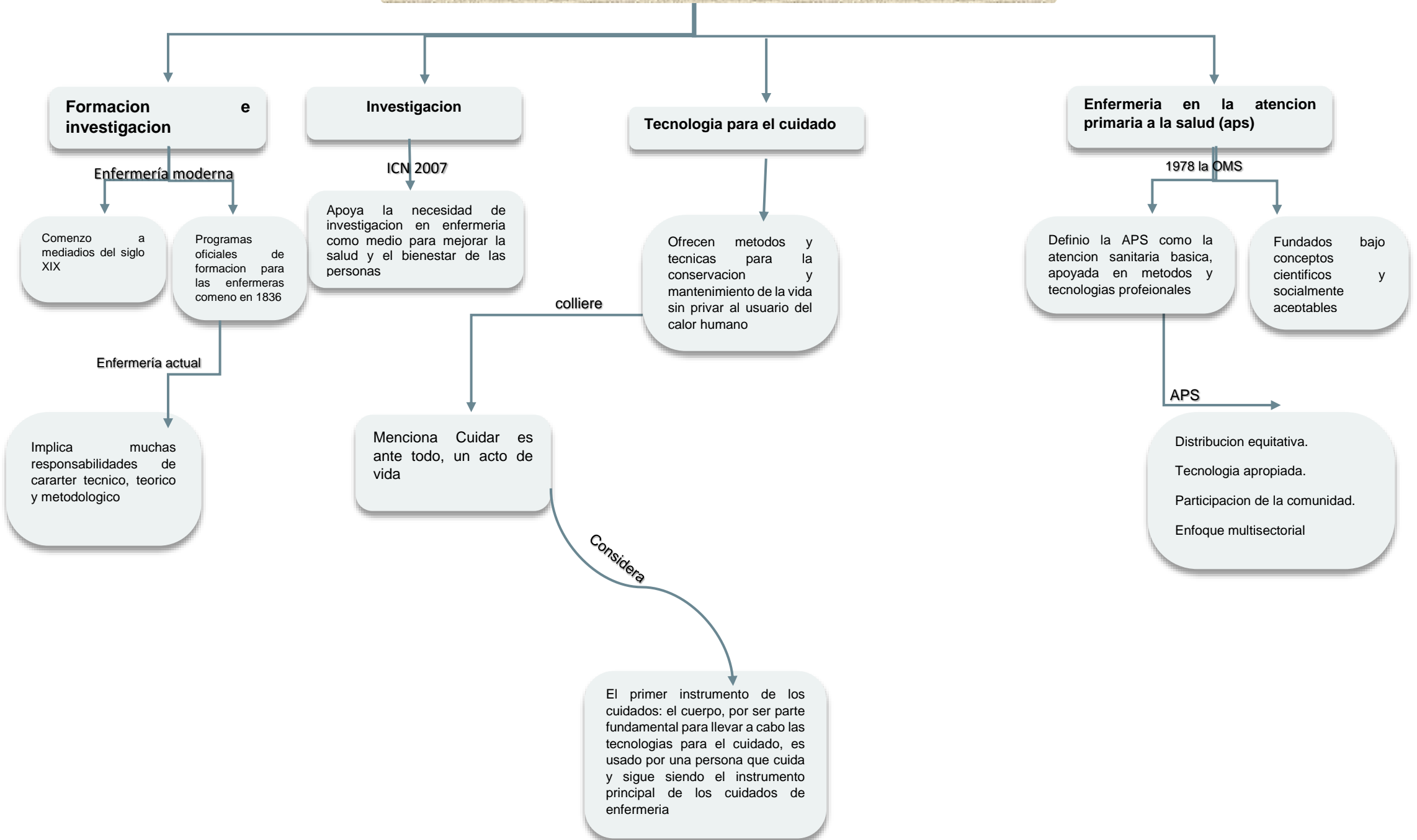

La enfermería como una profesión en evolución, elementos de los cuidados holísticos

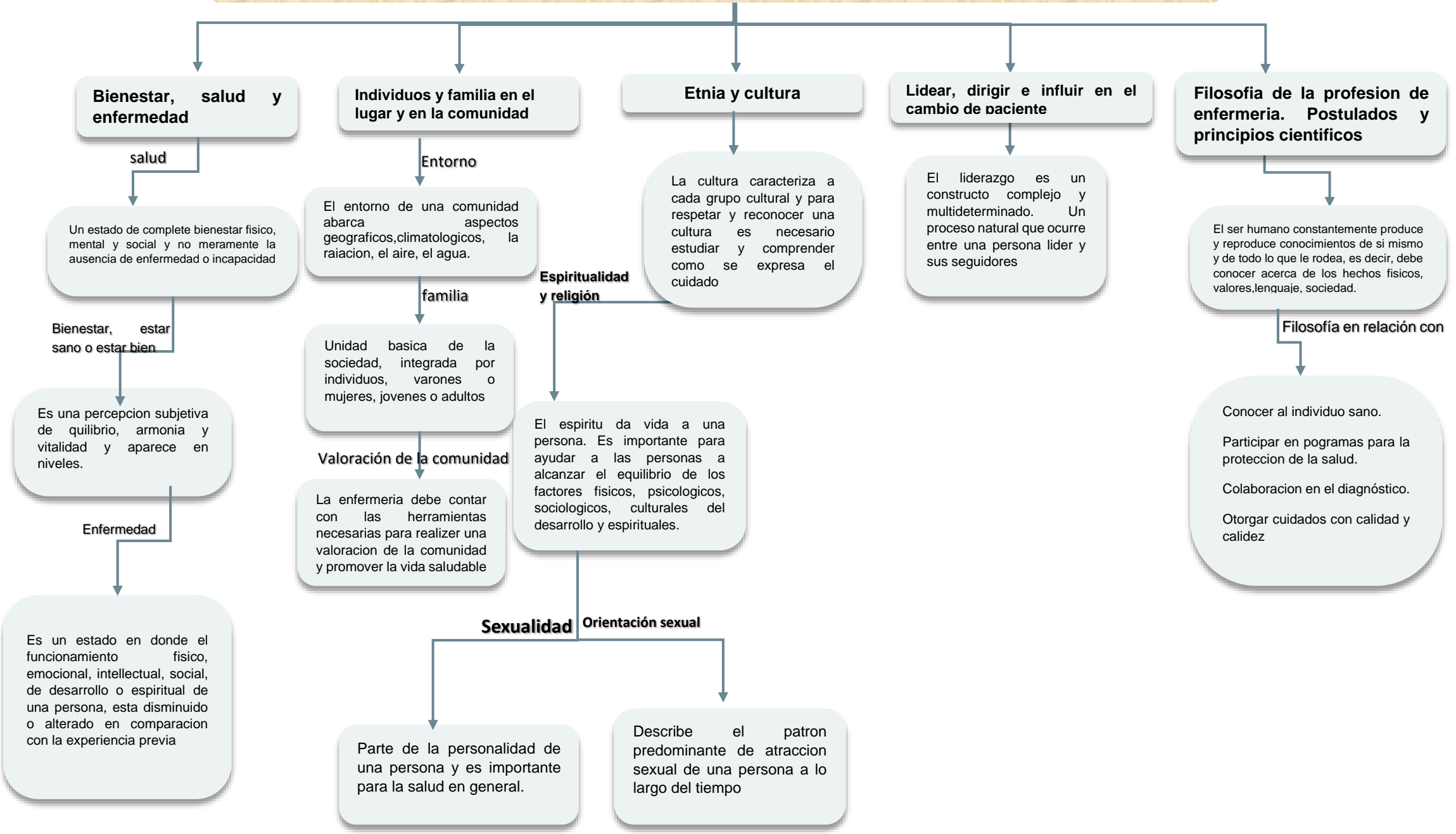

Bienestar, salud y enfermedad

salud

Un estado de complete bienestar físico, mental y social y no meramente la ausencia de enfermedad o incapacidad

Bienestar, estar sano o estar bien

Es una percepción subjetiva de equilibrio, armonía y vitalidad y aparece en niveles.

Enfermedad

Es un estado en donde el funcionamiento físico, emocional, intelectual, social, de desarrollo o espiritual de una persona, esta disminuido o alterado en comparacion con la experiencia previa

Individuos y familia en el lugar y en la comunidad

Entorno

El entorno de una comunidad abarca aspectos geograficos, climatologicos, la raiacion, el aire, el agua.

familia

Unidad basica de la sociedad, integrada por individuos, varones o mujeres, jovenes o adultos

Valoración de la comunidad

La enfermeria debe contar con las herramientas necesarias para realizar una valoracion de la comunidad y promover la vida saludable

Etnia y cultura

La cultura caracteriza a cada grupo cultural y para respetar y reconocer una cultura es necesario estudiar y comprender como se expresa el cuidado

Espiritualidad y religión

El espiritu da vida a una persona. Es importante para ayudar a las personas a alcanzar el equilibrio de los factores fisicos, psicologicos, sociologicos, culturales del desarrollo y espirituales.

Sexualidad Orientación sexual

Parte de la personalidad de una persona y es importante para la salud en general.

Describe el patron predominante de atraccion sexual de una persona a lo largo del tiempo

Lidear, dirigir e influir en el cambio de paciente

El liderazgo es un constructo complejo y multideterminado. Un proceso natural que ocurre entre una persona lider y sus seguidores

Filosofía de la profesión de enfermería. Postulados y principios científicos

El ser humano constantemente produce y reproduce conocimientos de si mismo y de todo lo que le rodea, es decir, debe conocer acerca de los hechos fisicos, valores, lenquaje, sociedad.

Filosofía en relación con

- Conocer al individuo sano.
- Participar en pogramas para la proteccion de la salud.
- Colaboracion en el diagnóstico.
- Otorgar cuidados con calidad y calidez