



Nombre del alumno: Alonso Rigoberto Méndez López

Nombre del profesor: Anahí de María Trujillo García

Licenciatura: Enfermería

Materia: Enfermería gerontogeriatrica

Grado: 6° Cuatrimestre

Nombre del trabajo: tuberculosis

San Cristóbal de las casas, Chiapas a 29 de mayo de 2023

TUBERCULOSIS

¿Qué es?

Es una enfermedad causada por la bacteria *Mycobacterium tuberculosis*, o TB.

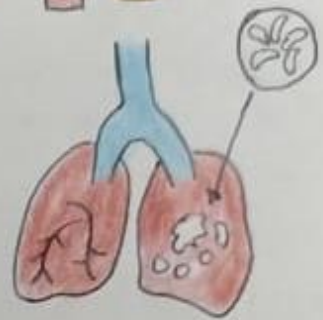

Diagnóstico

- * Examen físico
- * Radiografía de tórax
- * Pruebas de laboratorio



Signos y síntomas

- * Tos intensa más de 3 semanas
- * Dolor en el pecho
- * Tos con sangre o esputo
- * Debilidad o fatiga
- * Pérdida de peso
- * Escalofríos
- * fiebre

Factores de riesgo

- * VIH
- * Enfermedad renal crónica
- * Bajo peso corporal
- * Trasplante de órganos
- * Cáncer de cabeza y cuello
- * Diabetes mellitus
- * Abuso de sustancias nocivas
- * Silicosis

Tratamiento

- * combinación de isoniazida
- * rifampicina y pirazinamida durante los 2 primeros meses para continuar posteriormente durante 4 meses más con isoniazida y rifampicina.