



Mi Universidad

Súper nota

*Nombre del Alumno: **Perla Guadalupe Lopez Mondragon***

*Nombre del tema: **Comunidad y familia***

*Parcial: **2***

*Nombre de la Materia: **Salud publica***

*Nombre del profesor: **Alfonso Velázquez Ramírez***

*Nombre de la Licenciatura: **enfermería***

*Cuatrimestre **3***

Comunidad y familia

La Familia en La Comunidad forma parte de un mecanismo generador que promueve el avance integral de la población, la comunidad y familia ambas, están estrechamente unidas, y trabajan para el desarrollo social y económico del país, con valores aprendidos en la casa, que son una herramienta fundamental para sociedad.



Fundamentalmente, la familia y la comunidad cumplen una función complementaria dentro de un consorcio, cada una trabaja con la finalidad de traer beneficios durante el curso del desarrollo productivo de una entidad, donde se manifiesta con una condición recíproca, en donde se contribuye con la otra, de esta manera se muestra la estabilidad en las labores que se requieren sean meritorias.



- La familia proporcionara estímulos que motiven tanto al niño como al joven.
- Fomentara la seguridad emocional del niño.
- Trabajará en favorecer la exploración física y social para la comprensión del niño ante la realidad, el padre será el mediador.



Comunidad



Una comunidad es un conjunto de individuos que tienen en común diversos elementos, como el territorio que habitan, las tareas, los valores, los roles, el idioma o la religión. También suele ocurrir que las personas se agrupen entre sí de manera voluntaria o espontánea por tener un objetivo en común.

- **Identidad.** Los miembros de una comunidad comparten intereses, gustos u objetivos en común. Esto le otorga a la comunidad una serie de rasgos y características distintivas que construyen su identidad.
- **Objetivo en común.** Los miembros de una comunidad poseen objetivos y metas a cumplir, y todos trabajan en pos del cumplimiento de los objetivos propuestos.
- **Compromiso.** El compromiso es uno de los valores clave dentro de una comunidad. Entre sus miembros se crean lazos que permiten la armonía y la búsqueda de un objetivo en conjunto.

Cultura. Los miembros comparten valores comunales (que determinan lo que es permitido y lo que no lo es dentro de la comunidad), costumbres, una misma visión del mundo y una educación que transmite de generación en generación los rasgos propios de la comunidad.

- **Dinámica.** Las comunidades son estructuras dinámicas y en constante cambio.
- Identidad. Los miembros de una comunidad comparten intereses, gustos u objetivos en común.



Elementos de una Comunidad

Reconocimiento: en una comunidad es necesario que los integrantes puedan avanzar en la jerarquía, tengan un reconocimiento por sus actuaciones y así sentirse recompensados.

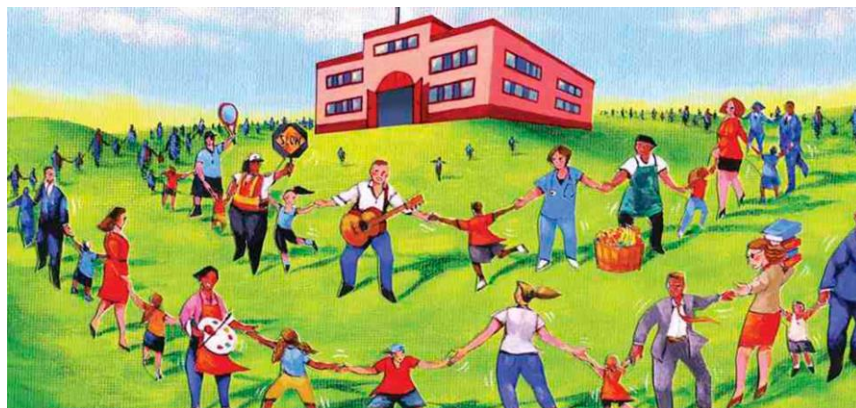

Normas: son las características que se exigen para entrar en una comunidad específica; es decir, los requisitos básicos a tener en cuenta, ya sea en comportamiento, en admisión, en la facilidad de abandono o las promociones que tenga dicha comunidad. Por ejemplo, hay comunidades que exigen un fuerte compromiso de sus miembros, por lo que hará que sea difícil abandonar dicha comunidad; o bien, el simple hecho de tener un comportamiento poco aceptable, puede provocar la expulsión y la no admisión en una comunidad.

La comunidad perfecta: es aquella comunidad en la que un simple usuario puede llegar a crecer dentro de la jerarquía hasta llegar a gestionar y liderar dicha comunidad. Parece una utopía en cuanto a las comunidades de marcas, puesto que ya tienen preestablecida una jerarquía y un simple cliente de una empresa nunca podrá llegar a liderar esa comunidad



Medio: es el medio físico o virtual donde interactúan los miembros de una comunidad.

Influencia sobre la Salud

Los factores influyentes en la salud se han encontrado aquellos que son personales, sociales, económicos y ambientales, teniendo especial relevancia los siguientes

- **Nivel social.**
- **Educación.**
- **Redes de apoyo social.**
- **Condiciones de trabajo.**
- **Características biológicas y culturales.**



Participación Comunitaria

Cada aspecto importante de nuestra vida requiere de tomar una decisión y actuar conforme a ella para poder lograrlo. En nuestras ciudades no es la excepción, constantemente en nuestras comunidades ocurren tomas de decisiones importantes que nos involucran.

La participación comunitaria se entiende como una toma de conciencia colectiva de toda la comunidad para aumentar el crecimiento social



Objetivos de la Participación

Los objetivos de la participación comunitaria son:

- Conocer las propuestas de los proyectos a desarrollar en la comunidad.
- Participar en talleres para codiseñar los espacios públicos a desarrollar.
- Emitir convocatorias a reuniones y levantar minutas de acuerdos en las asambleas.
- Seguimiento y vigilancia de obras y acciones.
- Fomentar la participación de nuestro colectivo en la sociedad y desarrollar su participación en la comunidad



Formas de Participación Comunitaria



Participación privada: Es la que realizamos a nivel personal, cumpliendo con nuestros deberes y responsabilidades.

Participación social: Es la que realizamos en nuestro entorno geográfico inmediato, buscando mejorar las condiciones de vida.

Participación política: Es la que realizamos mediante mecanismos como el plebiscito, el referendo, la consulta popular, el cabildo abierto, la iniciativa legislativa y la revocatoria del mandato

Referencias

1. [Participación comunitaria ¿Qué es? - Parques Alegres I.A.P.](#)
2. [El impacto del entorno en la salud \(psicoactiva.com\)](#)
3. [Principales elementos que definen una comunidad – Leadtown S.L.](#)
4. [Comunidad - Qué es, concepto, tipos y características](#)
5. [Enfermera de la comunidad - EcuRed](#)
6. [LA FAMILIA EN LA COMUNIDAD: importancia, función, valores y más \(hablemosderelaciones.com\)](#)
7. <https://wiltoncorcino.blogspot.com/2013/11/participacion-comunitaria-socializa-con.html>
8. [Participación comunitaria | PPT \(slideshare.net\)](#)

